



รายงานแสดงผลการปฏิบัติงานตามนโยบาย ประจำปี พ.ศ. ๒๕๕๘



จัดทำโดย องค์การบริหารส่วนจังหวัดเพชรบูรณ์
กองแผนและงบประมาณ
โทร ๐-๕๖๗๑-๑๓๖๔



ประกาศองค์การบริหารส่วนจังหวัดเพชรบูรณ์
เรื่อง การรายงานแสดงผลการปฏิบัติงานตามนโยบาย ประจำปี พ.ศ.๒๕๕๘

ด้วยพระราชบัญญัติองค์การบริหารส่วนจังหวัด พ.ศ.๒๕๔๐ แก้ไขเพิ่มเติมโดยพระราชบัญญัติองค์การบริหารส่วนจังหวัด (ฉบับที่ ๓) พ.ศ.๒๕๔๖ หมวด ๓ มาตรา ๓๕/๔ วรรคท้าย ให้นายองค์การบริหารส่วนจังหวัด จัดทำ รายงานแสดงผลการปฏิบัติงานตามที่ได้แถลงไว้ต่อสภาองค์การบริหารส่วนจังหวัด เป็นประจำทุกปี และประกาศไว้ โดยเปิดเผย ณ ที่ทำการองค์การบริหารส่วนจังหวัดเพชรบูรณ์

ดังนั้น เพื่อให้การปฏิบัติเป็นไปตามพระราชบัญญัติดังกล่าว องค์การบริหารส่วนจังหวัดเพชรบูรณ์ จึงขอประกาศผลการปฏิบัติงานตามนโยบาย ประจำปี พ.ศ.๒๕๕๘ เพื่อให้ประชาชนได้มีส่วนร่วมในการตรวจสอบ และกำกับการบริหารจัดการองค์การบริหารส่วนจังหวัดเพชรบูรณ์ ประกอบด้วย

- ก. วิสัยทัศน์ขององค์การบริหารส่วนจังหวัดเพชรบูรณ์
- ข. พันธกิจการพัฒนาขององค์การบริหารส่วนจังหวัดเพชรบูรณ์
- ค. จุดมุ่งหมายเพื่อการพัฒนาที่ยั่งยืน
- ง. ยุทธศาสตร์การพัฒนาด้านองค์การบริหารส่วนจังหวัดเพชรบูรณ์
- จ. การวางแผนพัฒนาท้องถิ่น
- ฉ. การจัดทำงบประมาณ
- ช. การใช้จ่ายงบประมาณ
- ซ. ผลการดำเนินงานขององค์การบริหารส่วนจังหวัดเพชรบูรณ์

(รายละเอียดตามเอกสารแนบท้าย)

ทั้งนี้ หากประชาชนหรือส่วนราชการที่เกี่ยวข้องมีข้อสงสัย หรือมีความประสงค์จะเสนอความคิดเห็น หรือข้อเสนอแนะการบริหารงานขององค์การบริหารส่วนจังหวัดเพชรบูรณ์ สามารถติดต่อสอบถามข้อมูลเพิ่มเติมที่ องค์การบริหารส่วนจังหวัดเพชรบูรณ์ หรือเว็บไซต์ www.phetchabunpao.go.th หรือแจ้งผ่านผู้บริหารองค์การบริหารส่วนจังหวัดเพชรบูรณ์ เพื่อจะได้พิจารณาวางแผนพัฒนาและปรับปรุงการดำเนินงาน เพื่อตอบสนองความต้องการของประชาชนในพื้นที่ต่อไป

จึงประกาศมาเพื่อทราบโดยทั่วกัน

ประกาศ ณ วันที่ ๑ ธันวาคม พ.ศ. ๒๕๕๘

(นายอัครเดช ทองใจสด)

นายกองค์การบริหารส่วนจังหวัดเพชรบูรณ์

ก. วิสัยทัศน์ ขององค์การบริหารส่วนจังหวัดเพชรบูรณ์

“ท้องถิ่นก้าวหน้า การศึกษาก้าวไกล ใส่ใจคุณภาพชีวิต เศรษฐกิจยั่งยืน”

ข. พันธกิจ การพัฒนาขององค์การบริหารส่วนจังหวัดเพชรบูรณ์ มีดังนี้

๑. จัดให้มีและบำรุงเส้นทางคมนาคมให้ทั่วถึง จัดให้มีน้ำเพื่ออุปโภคบริโภค มีแหล่งน้ำเพื่อการเกษตร และการป้องกันและบรรเทาสาธารณภัย ส่งเสริมและแก้ไขให้มีไฟฟ้าสาธารณะและโทรศัพท์
๒. จัดให้มีการศึกษา ศาสนา การอนุรักษ์ และฟื้นฟูวัฒนธรรมและประเพณี การกีฬา การพัฒนาคุณภาพชีวิต ส่งเสริมและแก้ไขปัญหาการศึกษา การสังคมสงเคราะห์ การป้องกันและบำบัดรักษาโรค
๓. ส่งเสริมการพัฒนาด้านการท่องเที่ยว ปรับปรุงแหล่งท่องเที่ยว ส่งเสริมและแก้ไขปัญหาการประกอบอาชีพ
๔. ส่งเสริมการปลูกป่า เสริมสร้างความสมดุลให้กับทรัพยากรธรรมชาติ และสิ่งแวดล้อม การป้องกันและแก้ไขปัญหาขยะมูลฝอย
๕. จัดให้มีช่องทางในการรับทราบข้อมูลข่าวสาร ส่งเสริมและสนับสนุนให้ประชาชนมีส่วนร่วมในการพัฒนาท้องถิ่น การพัฒนาบุคลากรให้มีประสิทธิภาพ

ค. จุดมุ่งหมายเพื่อการพัฒนาที่ยั่งยืน ขององค์การบริหารส่วนจังหวัดเพชรบูรณ์ มีดังนี้

๑. การคมนาคม สะดวก รวดเร็วและปลอดภัย
๒. พัฒนาแหล่งน้ำเพื่อการอุปโภค บริโภค และแหล่งน้ำเพื่อการเกษตรอย่างพอเพียง
๓. บริการด้านไฟฟ้าและประปาอย่างพอเพียง
๔. การบริการด้านการศึกษา และสนับสนุนวัสดุ สื่ออุปกรณ์ พัฒนาบุคลากรทางการศึกษา พัฒนาเด็กนักเรียน
๕. ประชาชนมีส่วนร่วมในการส่งเสริมกิจกรรมด้านศาสนา วัฒนธรรม ประเพณี ประวัติศาสตร์และภูมิปัญญาท้องถิ่น
๖. เด็ก เยาวชนและประชาชนมีความสนใจในด้านกีฬาเพื่อสุขภาพและนันทนาการ
๗. ผู้ด้อยโอกาส ผู้พิการ เด็ก เยาวชนสตรี ผู้สูงอายุและผู้ด้อยโอกาสมีคุณภาพชีวิตที่ดีขึ้น
๘. การบริการด้านสุขภาพอนามัยเบื้องต้นที่ดี
๙. ป้องกันและแก้ไขปัญหาเสพติดในจังหวัดเพชรบูรณ์ให้ลดลง
๑๐. พัฒนาขีดความสามารถในการแข่งขัน การบริการ การบริหารจัดการเทคโนโลยี เพื่อรองรับสู่ประชาคมอาเซียน
๑๑. ประชาชนมีความปลอดภัยในชีวิตและทรัพย์สิน
๑๒. ส่งเสริมการเกษตรและอาชีพ
๑๓. ส่งเสริมการท่องเที่ยวจังหวัดเพชรบูรณ์
๑๔. ประชาชนพึ่งตนเองตามหลักปรัชญาเศรษฐกิจพอเพียง
๑๕. ส่งเสริมและสนับสนุนการอนุรักษ์ฟื้นฟูทรัพยากรธรรมชาติและสิ่งแวดล้อม

๑๖. ส่งเสริมการมีส่วนร่วมของทุกภาคส่วนในการบริหารจัดการทรัพยากรธรรมชาติและสิ่งแวดล้อม
๑๗. ส่งเสริมความจงรักภักดีต่อสถาบันพระมหากษัตริย์
๑๘. ส่งเสริมการบริหารโดยยึดหลักธรรมาภิบาล
๑๙. ส่งเสริมการมีส่วนร่วมของประชาชนในการพัฒนาการเมืองและการบริหาร
๒๐. พัฒนาขีดความสามารถในการให้บริการประชาชน และการปฏิบัติงานของบุคลากร
๒๑. ส่งเสริมการพัฒนาผังเมืองรวมอย่างเป็นระบบ
๒๒. ส่งเสริมองค์กรภาคประชาสังคม

ง. ยุทธศาสตร์การพัฒนา องค์การบริหารส่วนจังหวัดเพชรบูรณ์ ได้กำหนดยุทธศาสตร์ และแนวทางการพัฒนายุทธศาสตร์ไว้ ๕ ยุทธศาสตร์ ดังนี้

ยุทธศาสตร์ที่ ๑ การพัฒนาด้านโครงสร้างพื้นฐาน มีแนวทางการพัฒนา ๓ แนวทาง ดังนี้

- ๑) สนับสนุนก่อสร้าง ปรับปรุงถนน และสะพาน
- ๒) สนับสนุนก่อสร้าง ปรับปรุงแหล่งน้ำเพื่ออุปโภค-บริโภค การเกษตร การป้องกันและบรรเทาภัยจากน้ำ
- ๓) สนับสนุนก่อสร้าง ปรับปรุงไฟฟ้าและประปา

ยุทธศาสตร์ที่ ๒ การพัฒนาด้านการส่งเสริมคุณภาพการศึกษา ศาสนา วัฒนธรรม ประเพณี การกีฬานันทนาการ และพัฒนาคุณภาพชีวิต มีแนวทางการพัฒนา ๘ แนวทาง ดังนี้

- ๑) ส่งเสริมและสนับสนุนการพัฒนาคุณภาพการศึกษาและสื่อการเรียนการสอน
- ๒) ส่งเสริมและสนับสนุนศาสนา ประเพณี อนุรักษ์สืบสานวัฒนธรรมประวัติศาสตร์และภูมิปัญญาท้องถิ่น
- ๓) ส่งเสริมและสนับสนุนด้านการกีฬาและนันทนาการ
- ๔) สนับสนุนและให้ความช่วยเหลือสงเคราะห์ ผู้ด้อยโอกาส ผู้พิการ เด็ก เยาวชนสตรี ผู้สูงอายุและผู้ติดเชื้อ
- ๕) ส่งเสริมและสนับสนุนการพัฒนาด้านสาธารณสุขและคุณภาพชีวิต
- ๖) ส่งเสริมและสนับสนุนการป้องกันปัญหายาเสพติดและแหล่งอบายมุข
- ๗) ส่งเสริมและสนับสนุนพัฒนาขีดความสามารถในการแข่งขัน การบริการ การบริหารจัดการเทคโนโลยีและนวัตกรรมเพื่อรองรับสู่ประชาคมอาเซียน
- ๘) ส่งเสริมและพัฒนาด้านความปลอดภัยในชีวิตและทรัพย์สินของประชาชน

ยุทธศาสตร์ที่ ๓ การพัฒนาด้านเศรษฐกิจ การเกษตร สินค้าและผลิตภัณฑ์ และการท่องเที่ยว
มีแนวทางการพัฒนา ๘ แนวทาง ดังนี้

- ๑) การส่งเสริมและพัฒนาการผลิต เพิ่มคุณภาพและสร้างมูลค่าเพิ่มทางการเกษตร
- ๒) ส่งเสริมการรวมกลุ่มของเกษตรกรและเครือข่ายการผลิตสินค้า
- ๓) ส่งเสริมแหล่งผลิตและกระจายพันธุ์พืช ประมงและปศุสัตว์
- ๔) ส่งเสริมและสนับสนุนแหล่งจัดเก็บ ระบายสินค้าและการตลาด
- ๕) ส่งเสริมและสนับสนุนกิจกรรมการอบรมให้ความรู้ และปัจจัยการผลิตในการ

ประกอบอาชีพ

- ๖) พัฒนามาตรฐานสินค้าและผลิตภัณฑ์
- ๗) พัฒนาแหล่งท่องเที่ยวเดิม และพัฒนาแหล่งท่องเที่ยวใหม่ เพื่อส่งเสริมการท่องเที่ยวเชิงอนุรักษ์ เชิงเกษตร นิเวศน์ วัฒนธรรม และประเพณี อย่างยั่งยืน
- ๘) ส่งเสริมความเข้มแข็งและพึ่งพาตนเองในชุมชนโดยใช้หลักปรัชญาเศรษฐกิจพอเพียง

ยุทธศาสตร์ที่ ๔ การพัฒนาด้านการอนุรักษ์ ป่าอนุรักษ์ทรัพยากรธรรมชาติและสิ่งแวดล้อม
มีแนวทางการพัฒนา ๔ แนวทาง ดังนี้

- ๑) สนับสนุนการอนุรักษ์ ป่าอนุรักษ์ทรัพยากรธรรมชาติและสิ่งแวดล้อม
- ๒) สนับสนุนกิจกรรมการสร้างจิตสำนึกในการรักษาสิ่งแวดล้อมและการจัดการขยะ
- ๓) สนับสนุนการมีส่วนร่วมของทุกภาคส่วนในการบริหารจัดการทรัพยากรธรรมชาติและสิ่งแวดล้อม
- ๔) สนับสนุนการแก้ไขปัญหาการบริหารจัดการขยะขององค์กรปกครองส่วนท้องถิ่น

ยุทธศาสตร์ที่ ๕ การพัฒนาด้านการเมืองและการบริหาร มีแนวทางการพัฒนา ๘ แนวทาง ดังนี้

- ๑) ส่งเสริมความจงรักภักดีต่อสถาบันพระมหากษัตริย์
- ๒) พัฒนาการบริหารโดยยึดหลักธรรมาภิบาลของการบริหารกิจการบ้านเมืองที่ดี (Good governance)
- ๓) ส่งเสริมให้ประชาชนมีส่วนร่วมในการพัฒนาการเมืองและการบริหาร
- ๔) ส่งเสริมการให้ความรู้เกี่ยวกับประชาธิปไตยในชุมชนและสถานศึกษา
- ๕) ส่งเสริมและสนับสนุนกิจกรรมการป้องกันทุจริตคอร์รัปชันทั้งภาคการเมืองและภาครัฐ
- ๖) พัฒนาขีดความสามารถในการให้บริการประชาชน และการปฏิบัติงานของบุคลากร
- ๗) สนับสนุนกิจกรรมผังเมืองรวมจังหวัด
- ๘) ส่งเสริมสนับสนุนองค์กรภาคประชาสังคม

จ. การวางแผนพัฒนาท้องถิ่น

องค์การบริหารส่วนจังหวัดเพชรบูรณ์ ได้จัดทำแผนพัฒนาสามปีองค์การบริหารส่วนจังหวัดเพชรบูรณ์ (พ.ศ.๒๕๕๘ - ๒๕๖๐), แผนพัฒนาสามปีองค์การบริหารส่วนจังหวัดเพชรบูรณ์ (พ.ศ.๒๕๕๘ - ๒๕๖๐) เพิ่มเติม (ฉบับที่ ๑), แผนพัฒนาสามปีองค์การบริหารส่วนจังหวัดเพชรบูรณ์ (พ.ศ.๒๕๕๘ - ๒๕๖๐) เพิ่มเติม (ฉบับที่ ๒) และแผนพัฒนาสามปีองค์การบริหารส่วนจังหวัดเพชรบูรณ์ (พ.ศ.๒๕๕๘ - ๒๕๖๐) เพิ่มเติม (ฉบับที่ ๓) ตามระเบียบกระทรวงมหาดไทยว่าด้วยการจัดทำแผนพัฒนาขององค์กรปกครองส่วนท้องถิ่น พ.ศ.๒๕๔๘ โดยผ่านการมีส่วนร่วมของประชาชน และนำข้อมูลประเด็นปัญหาความต้องการซึ่งได้จากการจัดทำประชาคมท้องถิ่นในเขตจังหวัดเพชรบูรณ์ ตลอดจนปัญหาและความต้องการ ซึ่งได้รับการร้องขอผ่านองค์กรปกครองส่วนท้องถิ่นและหน่วยงานต่าง ๆ มาจัดทำโครงการเพื่อนำไปสู่การพัฒนาท้องถิ่น โดยมีโครงการรวมทั้งสิ้น ๑,๐๕๗ โครงการ งบประมาณรวมทั้งสิ้น ๔,๐๒๙,๑๑๘,๕๗๖.- บาท

| ยุทธศาสตร์ | จำนวนโครงการ | จำนวนงบประมาณ |
|---|--------------|----------------------|
| ๑. การพัฒนาด้านโครงสร้างพื้นฐาน | ๔๕๓ | ๑,๕๗๗,๔๖๗,๘๓๖ |
| ๒. การพัฒนาด้านการส่งเสริมคุณภาพการศึกษา ศาสนา วัฒนธรรม ประเพณี การกีฬา นันทนาการ และพัฒนาคุณภาพชีวิต | ๓๑๕ | ๑,๒๕๐,๗๘๑,๖๐๐ |
| ๓. การพัฒนาด้านเศรษฐกิจ การเกษตร สินค้าและผลิตภัณฑ์ และการท่องเที่ยว | ๑๐๘ | ๕๐๘,๖๖๐,๖๐๐ |
| ๔. การพัฒนาด้านการอนุรักษ์ฟื้นฟูทรัพยากรธรรมชาติและสิ่งแวดล้อม | ๕๑ | ๓๑๖,๕๐๐,๐๐๐ |
| ๕. การพัฒนาด้านการเมืองและการบริหารตามหลักธรรมาภิบาล | ๑๓๐ | ๓๗๕,๗๐๘,๕๔๐ |
| รวม | ๑,๐๕๗ | ๔,๐๒๙,๑๑๘,๕๗๖ |

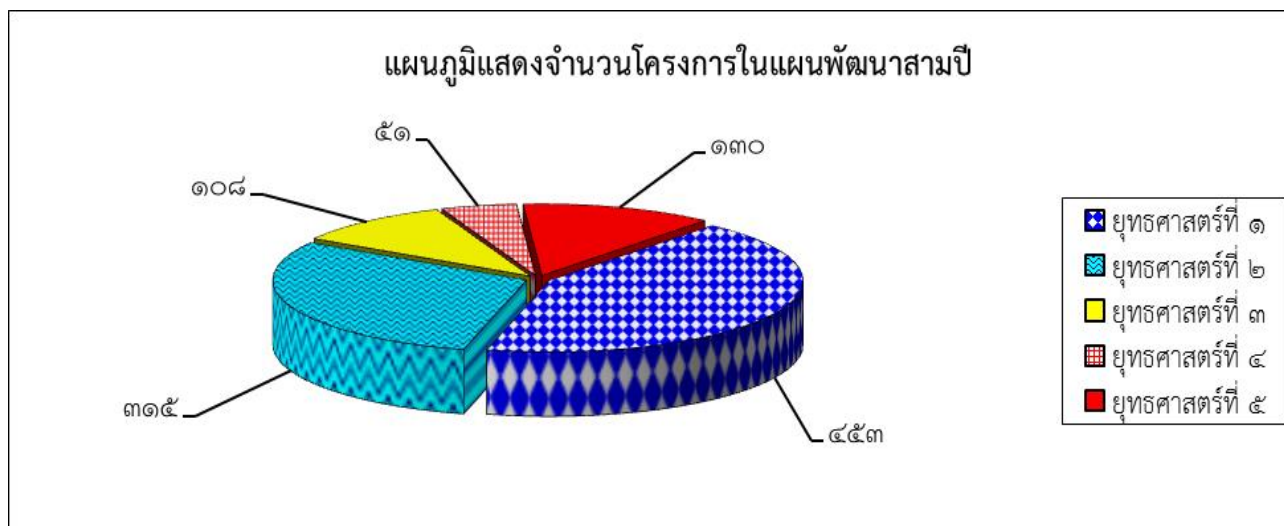

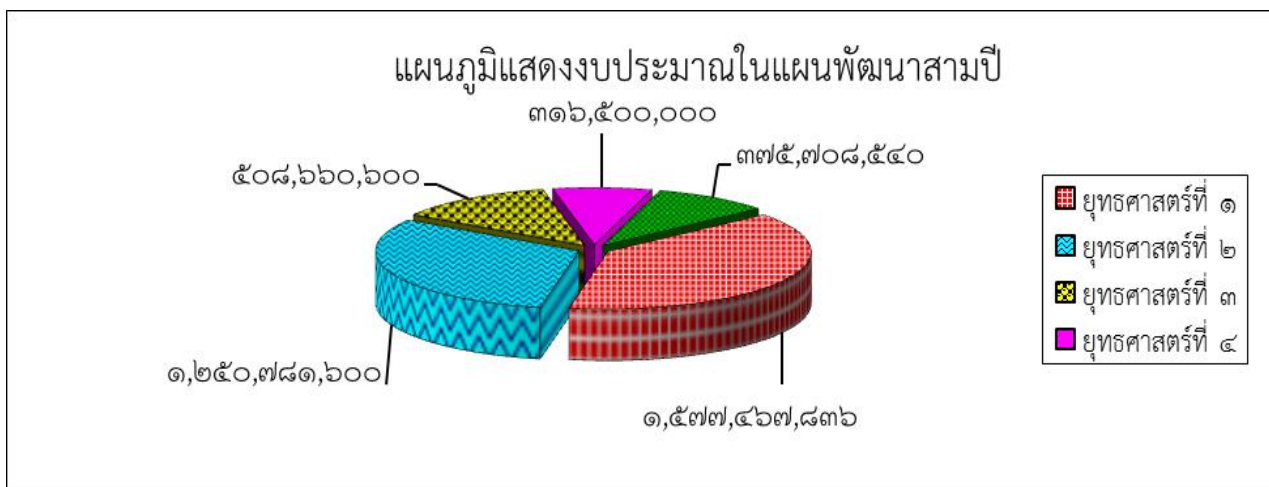

ฉ. การจัดทำงบประมาณ

องค์การบริหารส่วนจังหวัดเพชรบูรณ์ ได้พิจารณาจัดสรรงบประมาณตามข้อบัญญัติองค์การบริหารส่วนจังหวัดเพชรบูรณ์ งบประมาณรายจ่ายประจำปีงบประมาณ พ.ศ.๒๕๕๘ ข้อบัญญัติงบประมาณรายจ่ายเพิ่มเติม ประจำปีงบประมาณ พ.ศ.๒๕๕๘ รวมทั้งการโอนงบประมาณรายจ่าย เพื่อนำไปตั้งจ่ายเป็นรายการใหม่ในระหว่างปีงบประมาณ พ.ศ.๒๕๕๘ โดยมีโครงการรวมทั้งสิ้น ๒๓๗ โครงการ งบประมาณรวมทั้งสิ้น ๕๔๒,๓๙๖,๐๐๕ บาท (รายละเอียดตามเอกสารแนบท้าย)

| ยุทธศาสตร์ | จำนวนโครงการ | จำนวนงบประมาณ |
|---|--------------|--------------------|
| ๑. การพัฒนาด้านโครงสร้างพื้นฐาน | ๖๖ | ๑๒๕,๕๐๕,๒๕๐ |
| ๒. การพัฒนาด้านการส่งเสริมคุณภาพการศึกษา ศาสนา วัฒนธรรม ประเพณี การกีฬา นันทนาการ และพัฒนาคุณภาพชีวิต | ๘๗ | ๒๕๖,๓๖๘,๕๘๐ |
| ๓. การพัฒนาด้านเศรษฐกิจ การเกษตร สินค้าและผลิตภัณฑ์ และการท่องเที่ยว | ๒๙ | ๙๔,๓๙๙,๕๐๐ |
| ๔. การพัฒนาด้านการอนุรักษ์ฟื้นฟูทรัพยากรธรรมชาติและสิ่งแวดล้อม | ๒ | ๑,๘๐๐,๐๐๐ |
| ๕. การพัฒนาด้านการเมืองและการบริหารตามหลักธรรมาภิบาล | ๕๓ | ๗๑,๔๐๓,๒๗๔ |
| รวม | ๒๓๗ | ๕๔๓,๔๗๖,๖๐๔ |

แผนภูมิแสดงจำนวนโครงการที่ได้รับการจัดสรรงบประมาณ พ.ศ.๒๕๕๘

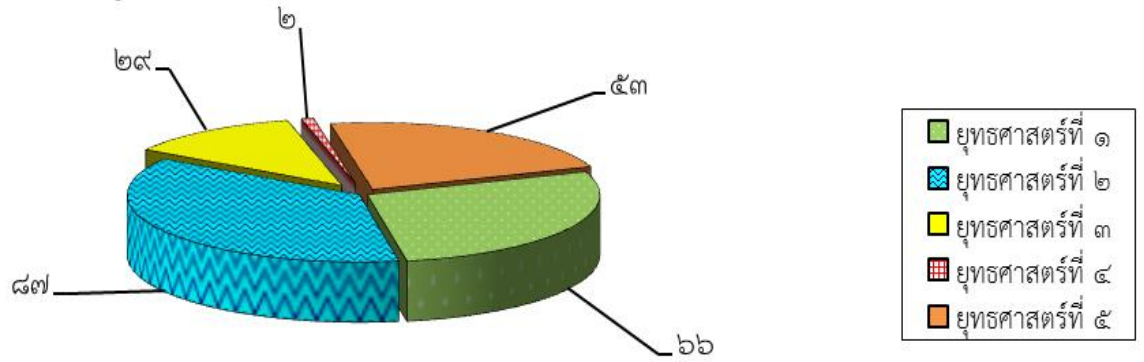

แผนภูมิแสดงจำนวนงบประมาณที่ได้รับการจัดสรรงบประมาณ พ.ศ.๒๕๕๘

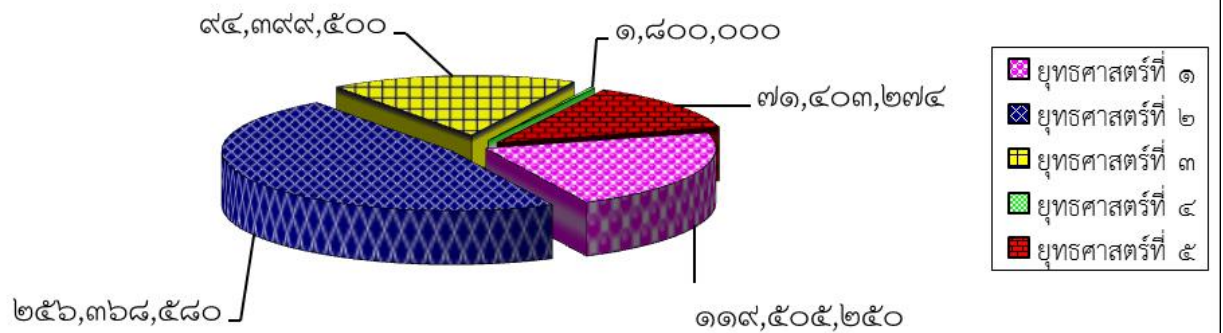

รายละเอียดโครงการตามข้อบัญญัติงบประมาณรายจ่ายประจำปีงบประมาณ พ.ศ.๒๕๕๘, โครงการโอนงบประมาณระหว่างปีงบประมาณ พ.ศ.๒๕๕๘
และโครงการเงินอุดหนุนเฉพาะกิจ ประจำปี ๒๕๕๘

| ยุทธศาสตร์ | โครงการ | แหล่งที่มา งบประมาณ | งบตาม ข้อบัญญัติ | วัตถุประสงค์ | ผลผลิต |
|--|--|------------------------|---------------------|---|------------------------|
| ๑.ยุทธศาสตร์การพัฒนา ด้านโครงสร้างพื้นฐาน | ๑. ก่อสร้างถนนคอนกรีตสายเบ็ญจรงค์ บ้านวังทองสามัคคี หมู่ที่ ๙ ต.วังใหญ่ อ.วิเชียรบุรี จ.เพชรบูรณ์ | เงินอุดหนุนทั่วไป | ๑,๖๕๖,๐๐๐ | เพื่อให้การคมนาคม สะดวก รวดเร็ว และ ปลอดภัย | ระยะทางยาว ๔๑๗ เมตร |
| | ๒. ก่อสร้างถนนคอนกรีตสายบ้านโค้งสุพรรณ หมู่ที่ ๕ ต.สามแยก เชื่อมบ้านโคกปรือ หมู่ที่ ๓ ต.บึงกระจับ อ.วิเชียรบุรี จ.เพชรบูรณ์ | เงินอุดหนุนทั่วไป | ๑,๖๕๐,๐๐๐ | เพื่อให้การคมนาคม สะดวก รวดเร็ว และ ปลอดภัย | ระยะทางยาว ๓๙๒ เมตร |
| | ๓. ก่อสร้างถนนคอนกรีต.บ้านวังรี หมู่ที่ ๑ ต.นาเฉลียง อ.หนองไผ่ จ.เพชรบูรณ์ | เงินอุดหนุนทั่วไป | ๑,๔๔๐,๐๐๐ | เพื่อให้การคมนาคม สะดวก รวดเร็ว และ ปลอดภัย | ระยะทางยาว ๕๒๐ เมตร |
| | ๔. ก่อสร้างถนนคอนกรีต.บ้านห้วยหอย หมู่ที่ ๑๓ ต.วังบาล อ.หล่มเก่า จ.เพชรบูรณ์ | เงินอุดหนุนทั่วไป | ๕๐๐,๐๐๐ | เพื่อให้การคมนาคม สะดวก รวดเร็ว และ ปลอดภัย | ระยะทางยาว ๑๕๔ เมตร |
| | ๕. ก่อสร้างถนนผิวจราจรแอสฟัลท์ คอนกรีต บ้านดงผักกูด หมู่ที่ ๑๔ ต.ห้วยสะแก เชื่อมต.วังชมพู อ.เมือง จ.เพชรบูรณ์ | เงินอุดหนุนทั่วไป | ๑,๕๐๐,๐๐๐ | เพื่อให้การคมนาคม สะดวก รวดเร็ว และ ปลอดภัย | ระยะทางยาว ๓๙๒ เมตร |
| | ๖. ก่อสร้างถนนคอนกรีต.บ้านโนนตะแบก หมู่ที่ ๕ ต.ดงมูลเหล็ก เชื่อมบ้านห้วยอีเห็น หมู่ที่ ๑๐ ต.นาป่า อ.เมือง จ.เพชรบูรณ์ | เงินอุดหนุนทั่วไป | ๙๓๕,๐๐๐ | เพื่อให้การคมนาคม สะดวก รวดเร็ว และ ปลอดภัย | ระยะทางยาว ๒๕๕ เมตร |
| | ๗. เสริมผิวถนนผิวจราจรแอสฟัลท์คอนกรีต บ้านห้วยไคร้ หมู่ที่ ๕, บ้านมิตรใหม่ หมู่ที่ ๙ เชื่อมบ้านบุฉนวน หมู่ที่ ๑ ต.น้ำร้อน อ.เมือง จ.เพชรบูรณ์ | เงินอุดหนุนทั่วไป | ๑,๐๐๐,๐๐๐ | เพื่อให้การคมนาคม สะดวก รวดเร็ว และ ปลอดภัย | ระยะทางยาว ๔๖๐ เมตร |
| | ๘. ก่อสร้างถนนคอนกรีต.บ้านหัวนา หมู่ที่ ๕ ต.นายม เชื่อมบ้านยางหัวลม หมู่ที่ ๗ ต.วังชมพู อ.เมือง จ.เพชรบูรณ์ | เงินอุดหนุนทั่วไป | ๑,๐๐๐,๐๐๐ | เพื่อให้การคมนาคม สะดวก รวดเร็ว และ ปลอดภัย | ระยะทางยาว ๒๗๘ เมตร |
| | ๙. เสริมผิวถนนผิวจราจรแอสฟัลท์คอนกรีต บ้านน้ำร้อน หมู่ที่ ๓ ต.น้ำร้อน เชื่อมบ้านท่าเมียง หมู่ที่ ๑๐ ต.นายม อ.เมือง จ.เพชรบูรณ์ | เงินอุดหนุนทั่วไป | ๑,๐๐๐,๐๐๐ | เพื่อให้การคมนาคม สะดวก รวดเร็ว และ ปลอดภัย | ระยะทางยาว ๔๖๐ เมตร |
| | ๑๐. ก่อสร้างถนนคอนกรีต.บ้านบง หมู่ที่ ๒ ต.นาป่า เชื่อมต.บ้านโคก อ.เมือง จ.เพชรบูรณ์ | เงินอุดหนุนทั่วไป | ๑,๐๖๕,๐๐๐ | เพื่อให้การคมนาคม สะดวก รวดเร็ว และ ปลอดภัย | ระยะทางยาว ๒๘๘ เมตร |
| | ๑๑. ก่อสร้างถนนคอนกรีต.บ้านนาทราย หมู่ที่ ๓ ต.วังบาล อ.หล่มเก่า จ.เพชรบูรณ์ | เงินอุดหนุนทั่วไป | ๕๐๐,๐๐๐ | เพื่อให้การคมนาคม สะดวก รวดเร็ว และ ปลอดภัย | ระยะทางยาว ๑๕๗ เมตร |
| | ๑๒. ก่อสร้างถนนคอนกรีต.สายวัดหนองสมบูรณ์ หมู่ที่ ๖ ต.พุกาม อ.วิเชียรบุรี จ.เพชรบูรณ์ | เงินอุดหนุนทั่วไป | ๕๐๐,๐๐๐ | เพื่อให้การคมนาคม สะดวก รวดเร็ว และ ปลอดภัย | ระยะทางยาว ๑๔๐ เมตร |

รายละเอียดโครงการตามข้อบัญญัติงบประมาณรายจ่ายประจำปีงบประมาณ พ.ศ.๒๕๕๘, โครงการโอนงบประมาณระหว่างปีงบประมาณ พ.ศ.๒๕๕๘
และโครงการเงินอุดหนุนเฉพาะกิจ ประจำปี ๒๕๕๘

| ยุทธศาสตร์ | โครงการ | แหล่งที่มา งบประมาณ | งบตาม ข้อบัญญัติ | วัตถุประสงค์ | ผลผลิต |
|--|--|------------------------|---------------------|--|--------------------------|
| ๑.ยุทธศาสตร์การพัฒนา ด้านโครงสร้างพื้นฐาน | ๑๓. ก่อสร้างถนนคสล.บ้านหนองหวาย หมู่ที่ ๘ ต.พุกาม อ.วิเชียรบุรี จ.เพชรบูรณ์ | เงินอุดหนุนทั่วไป | ๙๖๘,๐๐๐ | เพื่อให้การคมนาคม สะดวก รวดเร็ว และ ปลอดภัย | ระยะทางยาว ๒๘๗ เมตร |
| | ๑๔. ก่อสร้างถนนคสล.บ้านเขาเพิ่ม หมู่ที่ ๘ ต.ซับพุกา อ.ชนแดน จ.เพชรบูรณ์ | เงินอุดหนุนทั่วไป | ๑,๐๐๐,๐๐๐ | เพื่อให้การคมนาคม สะดวก รวดเร็ว และ ปลอดภัย | ระยะทางยาว ๒๖๐ เมตร |
| | ๑๕. ก่อสร้างถนนคสล.บ้านชนแดนเหนือ หมู่ที่ ๒ เชื่อมบ้านหนองแดง หมู่ที่ ๕ ต.ชนแดน อ.ชนแดน จ.เพชรบูรณ์ | เงินอุดหนุนทั่วไป | ๑,๐๐๐,๐๐๐ | เพื่อให้การคมนาคม สะดวก รวดเร็ว และ ปลอดภัย | ระยะทางยาว ๒๗๕ เมตร |
| | ๑๖. ก่อสร้างถนนคสล.บ้านโคกหนองจอก หมู่ที่ ๑๐ ต.ลาดแค อ.ชนแดน จ.เพชรบูรณ์ | เงินอุดหนุนทั่วไป | ๑,๐๐๐,๐๐๐ | เพื่อให้การคมนาคม สะดวก รวดเร็ว และ ปลอดภัย | ระยะทางยาว ๒๗๑ เมตร |
| | ๑๗. ก่อสร้างถนนคสล.บ้านสระแก้ว หมู่ที่ ๑๐ ต.เพชรละคร อ.หนองไผ่ จ.เพชรบูรณ์ | เงินอุดหนุนทั่วไป | ๑,๐๕๐,๗๕๐ | เพื่อให้การคมนาคม สะดวก รวดเร็ว และ ปลอดภัย | ระยะทางยาว ๒๙๐ เมตร |
| | ๑๘. ก่อสร้างถนนคสล. บ้านซับรุ่งเจริญ สายบ้านพุเตย-บ้านซับน้อย บ้านวังใหญ่ หมู่ที่ ๑ ต.วังใหญ่ อ.วิเชียรบุรี จ.เพชรบูรณ์ | เงินอุดหนุนทั่วไป | ๓,๐๐๐,๐๐๐ | เพื่อให้การคมนาคม สะดวก รวดเร็ว และ ปลอดภัย | ระยะทางยาว ๖๐๐ เมตร |
| | ๑๙. ก่อสร้างถนนผิวจราจร แอสฟัลท์คอนกรีต บ้านป่าเลา หมู่ที่ ๑๐ ต.ป่าเลา เชื่อมหมู่ที่ ๑,๙,๔ ต.นาจัว อ.เมือง จ.เพชรบูรณ์ | เงินอุดหนุนทั่วไป | ๓,๔๕๐,๐๐๐ | เพื่อให้การคมนาคม สะดวก รวดเร็ว และ ปลอดภัย | ระยะทางยาว ๙๒๕ เมตร |
| | ๒๐. ปรับปรุงขยายผิวจราจรคสล. บ้านนาสนุ่น หมู่ที่ ๔ - บ้านหนองบัวแดง หมู่ที่ ๑๑ ต.นาสนุ่น อ.ศรีเทพ จ.เพชรบูรณ์ | เงินอุดหนุนทั่วไป | ๑,๐๖๐,๐๐๐ | เพื่อให้การคมนาคม สะดวก รวดเร็ว และ ปลอดภัย | ระยะทางยาว ๘๘๒ เมตร |
| | ๒๑. โครงการจัดกิจกรรมการบูรณาการ ด้านโครงสร้างพื้นฐานเกี่ยวกับการสนับสนุน ชุดเครื่องจักรกล | เงินรายได้ | ๑,๐๐๐,๐๐๐ | เพื่ออบรมในการบริการ เครื่องจักรกลแก่ ส่วนราชการ หน่วยงาน ของรัฐ รัฐวิสาหกิจ อปท.อื่น ๆ ในจังหวัด เพชรบูรณ์ | จำนวน ๑ ครั้ง |
| | ๒๒. ก่อสร้างถนนคสล.บ้านบึงกระจับ หมู่ที่ ๔ - บ้านวังทอง หมู่ที่ ๖ ต.บึงกระจับ อ.วิเชียรบุรี จ.เพชรบูรณ์ | เงินรายได้ | ๑,๖๕๐,๐๐๐ | เพื่อให้การคมนาคม สะดวก รวดเร็ว และ ปลอดภัย | ระยะทางยาว ๔๙๓ เมตร |
| | ๒๓. ปรับปรุงถนนคสล.สายซับสมอทอด- ซับโอบ บ้านเกาะแก้ว หมู่ที่ ๓ ต.ซับสมอทอด อ.บึงสามพัน จ.เพชรบูรณ์ | เงินอุดหนุนเฉพาะกิจ | ๓,๐๐๐,๐๐๐ | เพื่อให้การคมนาคม สะดวก รวดเร็ว และ ปลอดภัย | ระยะทางยาว ๗๗๗ เมตร |
| | ๒๔. ซ่อมสร้างผิวทางลาดยาง สายบ้านบง-บ้านป่าม่วง ต.นาป่า,ต.สะเดียง อ.เมือง จ.เพชรบูรณ์ | เงินรายได้ | ๑๐,๐๐๐,๐๐๐ | เพื่อให้การคมนาคม สะดวก รวดเร็ว และ ปลอดภัย | ระยะทางยาว ๒,๙๑๐ เมตร |

รายละเอียดโครงการตามข้อบัญญัติงบประมาณรายจ่ายประจำปีงบประมาณ พ.ศ.๒๕๕๘, โครงการโอนงบประมาณระหว่างปีงบประมาณ พ.ศ.๒๕๕๘
และโครงการเงินอุดหนุนเฉพาะกิจ ประจำปี ๒๕๕๘

| ยุทธศาสตร์ | โครงการ | แหล่งที่มา งบประมาณ | งบตาม ข้อบัญญัติ | วัตถุประสงค์ | ผลผลิต |
|--|--|------------------------|---------------------|---|---|
| ๑.ยุทธศาสตร์การพัฒนา ด้านโครงสร้างพื้นฐาน | ๒๕. ซ่อมสร้างผิวทางลาดยาง สายบ้านหนองไม้สอ-บ้านหนองบัว ต.ปอรั้ง อ.วิเชียรบุรี, ต.นาสนุ่น อ.ศรีเทพ จ.เพชรบูรณ์ | เงินรายได้ | ๑๐,๐๐๐,๐๐๐ | เพื่อให้การคมนาคม สะดวก รวดเร็ว และ ปลอดภัย | ระยะทางยาว ๒,๖๐๐ เมตร |
| | ๒๖. ก่อสร้างถนนคสล บ้านซับชมพู หมู่ที่ ๘ ต.บ้านโพน อ.หนองไผ่ จ.เพชรบูรณ์ | เงินรายได้ | ๑,๕๐๐,๐๐๐ | เพื่อให้การคมนาคม สะดวก รวดเร็ว และ ปลอดภัย | ระยะทางยาว ๔๕๐ เมตร |
| | ๒๗. ก่อสร้างถนนคสล บ้านคลองแปด หมู่ที่ ๙ ต.ซับน้อย อ.วิเชียรบุรี จ.เพชรบูรณ์ | เงินรายได้ | ๒,๓๖๕,๐๐๐ | เพื่อให้การคมนาคม สะดวก รวดเร็ว และ ปลอดภัย | ระยะทางยาว ๖๖๕ เมตร |
| | ๒๘. ก่อสร้างถนนคสล บ้านท่าจรวด หมู่ที่ ๖ ต.สระประดู่ อ.วิเชียรบุรี จ.เพชรบูรณ์ | เงินรายได้ | ๑,๐๔๐,๐๐๐ | เพื่อให้การคมนาคม สะดวก รวดเร็ว และ ปลอดภัย | ระยะทางยาว ๒๘๑ เมตร |
| | ๒๙. ซ่อมสร้างผิวทางจราจร แอสฟัลท์คอนกรีต สายบ้านหนองไผ่- บ้านไร่ขอนแก่น ขวาง ต.หนองไผ่, ต.ท่าแดง อ.หนองไผ่ จ.เพชรบูรณ์ | เงินรายได้ | ๑๔,๐๐๐,๐๐๐ | เพื่อให้การคมนาคม สะดวก รวดเร็ว และ ปลอดภัย | ๑.เสริมผิวจราจรฯ ระยะทางยาว ๓,๑๒๖ เมตร ๒.ซ่อมสร้างผิวจราจร ระยะทางยาว ๑,๙๒๕ เมตร |
| | ๓๐. ขุดลอกคลองบง บ้านเขาน้อยพัฒนา หมู่ที่ ๑๗ ต.ท่าโรง อ.วิเชียรบุรี จ.เพชรบูรณ์ | เงินอุดหนุนทั่วไป | ๑,๒๐๐,๐๐๐ | เพื่อกักเก็บน้ำไว้ใช้ ในการอุปโภคบริโภค และการเกษตร | จำนวน ๑ แห่ง |
| | ๓๑. ขุดลอกคลองซับปรังค์ทอง บ้านซับปรังค์ทอง หมู่ที่ ๒ ต.วังพิถล อ.บึงสามพัน จ.เพชรบูรณ์ | เงินอุดหนุนทั่วไป | ๒,๐๐๐,๐๐๐ | เพื่อกักเก็บน้ำไว้ใช้ ในการอุปโภคบริโภค และการเกษตร | จำนวน ๑ แห่ง |
| | ๓๒. ขุดลอกคลองยาง บ้านนาเฉลียง หมู่ที่ ๒ ต.ยางงาม อ.หนองไผ่ จ.เพชรบูรณ์ | เงินอุดหนุนทั่วไป | ๕๖๐,๐๐๐ | เพื่อกักเก็บน้ำไว้ใช้ ในการอุปโภคบริโภค และการเกษตร | จำนวน ๑ แห่ง |
| | ๓๓. ขุดลอกคลองร่องโคม บ้านคลองสีพัน หมู่ที่ ๘ ต.ลานป่า อ.หล่มสัก จ.เพชรบูรณ์ | เงินอุดหนุนทั่วไป | ๖๖๕,๐๐๐ | เพื่อกักเก็บน้ำไว้ใช้ ในการอุปโภคบริโภค และการเกษตร | จำนวน ๑ แห่ง |
| | ๓๔. ขุดลอกคลองพุงหลง บ้านสวนละมุด หมู่ที่ ๑๒ ต.หนองไขว่ อ.หล่มสัก จ.เพชรบูรณ์ | เงินอุดหนุนทั่วไป | ๖๐๐,๐๐๐ | เพื่อกักเก็บน้ำไว้ใช้ ในการอุปโภคบริโภค และการเกษตร | จำนวน ๑ แห่ง |
| | ๓๕. ขุดลอกคลองโกรกหัวมี บ้านปูนสวรรค์ หมู่ที่ ๙ ต.นาสนุ่น อ.ศรีเทพ จ.เพชรบูรณ์ | เงินอุดหนุนทั่วไป | ๒,๐๐๐,๐๐๐ | เพื่อกักเก็บน้ำไว้ใช้ ในการอุปโภคบริโภค และการเกษตร | จำนวน ๑ แห่ง |
| | ๓๖. ขุดลอกคลองกระแต (ตอนล่าง) บ้านโพน หมู่ที่ ๑ เข้มคลองกระบอน บ้านกระบอนพัฒนา หมู่ที่ ๑๓ ต.บ้านโพน อ.หนองไผ่ จ.เพชรบูรณ์ | เงินอุดหนุนทั่วไป | ๑,๐๐๐,๐๐๐ | เพื่อกักเก็บน้ำไว้ใช้ ในการอุปโภคบริโภค และการเกษตร | จำนวน ๑ แห่ง |

รายละเอียดโครงการตามข้อบัญญัติงบประมาณรายจ่ายประจำปีงบประมาณ พ.ศ.๒๕๕๘, โครงการโอนงบประมาณระหว่างปีงบประมาณ พ.ศ.๒๕๕๘

และโครงการเงินอุดหนุนเฉพาะกิจ ประจำปี ๒๕๕๘

| ยุทธศาสตร์ | โครงการ | แหล่งที่มา งบประมาณ | งบตาม ข้อบัญญัติ | วัตถุประสงค์ | ผลผลิต |
|--|--|------------------------|---------------------|---|--------------|
| ๑.ยุทธศาสตร์การพัฒนา ด้านโครงสร้างพื้นฐาน | ๓๗. ขุดลอกขยายเรียบแม่น้ำป่าสัก (ตอนที่ ๒) บ้านนางัว หมู่ที่ ๘ ต.นางัว - บ้านวังของ หมู่ที่ ๙ ต.ท่าพล อ.เมือง จ.เพชรบูรณ์ | เงินอุดหนุนทั่วไป | ๒,๐๐๐,๐๐๐ | เพื่อกักเก็บน้ำไว้ใช้ ในการอุปโภคบริโภค และการเกษตร | จำนวน ๑ แห่ง |
| | ๓๘. ขุดลอกคลองโคก (ตอนที่ ๒) บ้านนางัว หมู่ที่ ๘ เชื่อมบ้านนางัวพัฒนา หมู่ที่ ๑๓ ต.นางัว อ.เมือง จ.เพชรบูรณ์ | เงินอุดหนุนทั่วไป | ๕๐๐,๐๐๐ | เพื่อกักเก็บน้ำไว้ใช้ ในการอุปโภคบริโภค และการเกษตร | จำนวน ๑ แห่ง |
| | ๓๙. ขุดลอกคลองบึงตะแบก บ้านแต้ว หมู่ที่ ๑ ต.บึงสามพัน อ.บึงสามพัน จ.เพชรบูรณ์ | เงินอุดหนุนทั่วไป | ๒,๐๐๐,๐๐๐ | เพื่อกักเก็บน้ำไว้ใช้ ในการอุปโภคบริโภค และการเกษตร | จำนวน ๑ แห่ง |
| | ๔๐. ขุดลอกคลองอุมแพ บ้านสวนหม่อน หมู่ที่ ๒ ต.ท่าพล อ.เมือง จ.เพชรบูรณ์ | เงินอุดหนุนทั่วไป | ๕๐๐,๐๐๐ | เพื่อกักเก็บน้ำไว้ใช้ ในการอุปโภคบริโภค และการเกษตร | จำนวน ๑ แห่ง |
| | ๔๑. ขุดลอกคลองห้วยชันน้อย บ้านพญาวัง หมู่ที่ ๑ - บ้านวังมะขาม หมู่ที่ ๖ ต.พญาวัง อ.บึงสามพัน จ.เพชรบูรณ์ | เงินรายได้ | ๑,๒๕๖,๐๐๐ | เพื่อกักเก็บน้ำไว้ใช้ ในการอุปโภคบริโภค และการเกษตร | จำนวน ๑ แห่ง |
| | ๔๒. ขุดลอกคลองหนองไทร บ้านไทรงาม หมู่ที่ ๑๒ ต.วังพิกูล อ.บึงสามพัน จ.เพชรบูรณ์ | เงินอุดหนุนทั่วไป | ๑,๘๑๐,๐๐๐ | เพื่อกักเก็บน้ำไว้ใช้ ในการอุปโภคบริโภค และการเกษตร | จำนวน ๑ แห่ง |
| | ๔๓. ขุดลอกคลองลำห้วยยาง บ้านนาตะกรุด หมู่ที่ ๑๕ ต.ศรีเทพ อ.ศรีเทพ จ.เพชรบูรณ์ | เงินรายได้ | ๑,๐๐๐,๐๐๐ | เพื่อกักเก็บน้ำไว้ใช้ ในการอุปโภคบริโภค และการเกษตร | จำนวน ๑ แห่ง |
| | ๔๔. ขุดลอกคลองนา บ้านม่วงชุม หมู่ที่ ๔ ต.คลองกระจิง อ.ศรีเทพ จ.เพชรบูรณ์ | เงินอุดหนุนทั่วไป | ๑,๐๐๐,๐๐๐ | เพื่อกักเก็บน้ำไว้ใช้ ในการอุปโภคบริโภค และการเกษตร | จำนวน ๑ แห่ง |
| | ๔๕. ขุดลอกคลองมาบพะบาล บ้านชัยตะเคียนทอง หมู่ที่ ๙ ต.เพชรละคร อ.หนองไผ่ จ.เพชรบูรณ์ | เงินอุดหนุนทั่วไป | ๑,๐๐๐,๐๐๐ | เพื่อกักเก็บน้ำไว้ใช้ ในการอุปโภคบริโภค และการเกษตร | จำนวน ๑ แห่ง |
| | ๔๖. ก่อสร้างอาคารบังคับน้ำคลองค้อเลือก บ้านค้อเลือก หมู่ที่ ๓ ต.สระประดู่ อ.วิเชียรบุรี จ.เพชรบูรณ์ | เงินอุดหนุนทั่วไป | ๑,๐๐๐,๐๐๐ | เพื่อกักเก็บน้ำไว้ใช้ ในการอุปโภคบริโภค และการเกษตร | จำนวน ๑ แห่ง |
| | ๔๗. ขุดลอกคลองปึกหวาย บ้านชัยสมอทอด หมู่ที่ ๕ ต.บึงสามพัน อ.บึงสามพัน จ.เพชรบูรณ์ | เงินอุดหนุนทั่วไป | ๒,๐๐๐,๐๐๐ | เพื่อกักเก็บน้ำไว้ใช้ ในการอุปโภคบริโภค และการเกษตร | จำนวน ๑ แห่ง |
| | ๔๘. ขุดลอกคลองห้วยนาโน บ้านพนมเพชร หมู่ที่ ๒ ต.ศรีมงคล อ.บึงสามพัน จ.เพชรบูรณ์ | เงินอุดหนุนทั่วไป | ๒,๐๐๐,๐๐๐ | เพื่อกักเก็บน้ำไว้ใช้ ในการอุปโภคบริโภค และการเกษตร | จำนวน ๑ แห่ง |
| | ๔๙. ขุดสระเก็บน้ำ บ้านเตาถ่าน หมู่ที่ ๒ ต.หนองย่างทอย อ.ศรีเทพ จ.เพชรบูรณ์ | เงินอุดหนุนทั่วไป | ๑,๐๐๐,๐๐๐ | เพื่อกักเก็บน้ำไว้ใช้ ในการอุปโภคบริโภค และการเกษตร | จำนวน ๑ แห่ง |

รายละเอียดโครงการตามข้อบัญญัติงบประมาณรายจ่ายประจำปีงบประมาณ พ.ศ.๒๕๕๘, โครงการโอนงบประมาณระหว่างปีงบประมาณ พ.ศ.๒๕๕๘

และโครงการเงินอุดหนุนเฉพาะกิจ ประจำปี ๒๕๕๘

| ยุทธศาสตร์ | โครงการ | แหล่งที่มา งบประมาณ | งบตาม ข้อบัญญัติ | วัตถุประสงค์ | ผลผลิต |
|--|--|------------------------|---------------------|---|--------------|
| ๑.ยุทธศาสตร์การพัฒนา ด้านโครงสร้างพื้นฐาน | ๕๐. ขุดลอกสระเก็บน้ำ บ้านน้ำเต้าใต้ หมู่ที่ ๖ ต.ห้วยใหญ่ อ.เมือง จ.เพชรบูรณ์ | เงินอุดหนุนทั่วไป | ๑,๐๐๐,๐๐๐ | เพื่อกักเก็บน้ำไว้ใช้ ในการอุปโภคบริโภค และการเกษตร | จำนวน ๑ แห่ง |
| | ๕๑. ขุดลอกสระเก็บน้ำคึกฤทธิ์ บ้านสระประดู่ หมู่ที่ ๒ ต.สระประดู่ อ.วิเชียรบุรี จ.เพชรบูรณ์ | เงินอุดหนุนทั่วไป | ๘๐๐,๐๐๐ | เพื่อกักเก็บน้ำไว้ใช้ ในการอุปโภคบริโภค และการเกษตร | จำนวน ๑ แห่ง |
| | ๕๒. ขุดสระเก็บน้ำ บ้านยุบใหญ่ หมู่ที่ ๗ ต.วังพิกูล อ.บึงสามพัน จ.เพชรบูรณ์ | เงินอุดหนุนทั่วไป | ๑,๑๐๐,๐๐๐ | เพื่อกักเก็บน้ำไว้ใช้ ในการอุปโภคบริโภค และการเกษตร | จำนวน ๑ แห่ง |
| | ๕๓. ก่อสร้างฝายน้ำล้น (ชนิดทางรถข้าม) บ้านนาไร่เดี่ยว หมู่ที่ ๑๐ ต.ท่าโรง อ.วิเชียรบุรี จ.เพชรบูรณ์ | เงินรายได้ | ๓,๔๒๐,๐๐๐ | เพื่อกักเก็บน้ำไว้ใช้ ในการอุปโภคบริโภค และการเกษตร | จำนวน ๑ แห่ง |
| | ๕๔. จัดซื้อหุ่นเอนกประสงค์ | เงินรายได้ | ๑,๐๐๐,๐๐๐ | เพื่อใช้ในการบรรเทาภัย จากอุทกภัยให้แก่ ประชาชน | จำนวน ๑ ชุด |
| | ๕๕. ขุดลอกคลองห้วยเล็ง บ้านเขายางโปร่ง หมู่ที่ ๔ ต.โคกปรัง อ.วิเชียรบุรี จ.เพชรบูรณ์ | เงินรายได้ | ๓,๐๐๐,๐๐๐ | เพื่อกักเก็บน้ำไว้ใช้ ในการอุปโภคบริโภค และการเกษตร | จำนวน ๑ แห่ง |
| | ๕๖. ขุดลอกคลองห้วยเล็ง (ตอนที่ ๒) บ้านเขายางโปร่ง หมู่ที่ ๔ ต.โคกปรัง อ.วิเชียรบุรี จ.เพชรบูรณ์ | เงินรายได้ | ๒,๐๐๐,๐๐๐ | เพื่อกักเก็บน้ำไว้ใช้ ในการอุปโภคบริโภค และการเกษตร | จำนวน ๑ แห่ง |
| | ๕๗. ขุดลอกคลองตาลัด บ้านวังลับ หมู่ที่ ๕ ต.วังหิน อ.วังโป่ง จ.เพชรบูรณ์ | เงินรายได้ | ๑,๐๐๐,๐๐๐ | เพื่อกักเก็บน้ำไว้ใช้ ในการอุปโภคบริโภค และการเกษตร | จำนวน ๑ แห่ง |
| | ๕๘. ขุดลอกคลองชะเอน บ้านสามแยก บ้านใหม่ หมู่ที่ ๑๓ ต.วังพิกูล อ.บึงสามพัน จ.เพชรบูรณ์ | เงินรายได้ | ๑,๑๒๒,๐๐๐ | เพื่อกักเก็บน้ำไว้ใช้ ในการอุปโภคบริโภค และการเกษตร | จำนวน ๑ แห่ง |
| | ๕๙. ขุดลอกคลองห้วยตะกั่ว บ้านคลองตะเคียน หมู่ที่ ๕- บ้านวังรัตนะ หมู่ที่ ๙ ต.วังพิกูล อ.บึงสามพัน จ.เพชรบูรณ์ | เงินรายได้ | ๑,๘๗๘,๐๐๐ | เพื่อกักเก็บน้ำไว้ใช้ ในการอุปโภคบริโภค และการเกษตร | จำนวน ๑ แห่ง |
| | ๖๐. ขุดลอกหนองจุเหลียม บ้านโคก หมู่ที่ ๗ ต.คลองกระจิง อ.ศรีเทพ จ.เพชรบูรณ์ | เงินรายได้ | ๑,๐๐๐,๐๐๐ | เพื่อกักเก็บน้ำไว้ใช้ ในการอุปโภคบริโภค และการเกษตร | จำนวน ๑ แห่ง |
| | ๖๑. ขุดลอกคลองท่าพล บ้านโพธิ์งาม หมู่ที่ ๕ ต.ท่าพล อ.เมือง จ.เพชรบูรณ์ | เงินรายได้ | ๑,๐๐๐,๐๐๐ | เพื่อกักเก็บน้ำไว้ใช้ ในการอุปโภคบริโภค และการเกษตร | จำนวน ๑ แห่ง |
| | ๖๒. ขุดลอกคลองศาลาลาย บ้านใหม่พัฒนา หมู่ที่ ๑๒ ต.บ้านกล้วย- บ้านดงขุยเหนือ อ.ชนแดน จ.เพชรบูรณ์ | เงินรายได้ | ๒,๐๐๐,๐๐๐ | เพื่อกักเก็บน้ำไว้ใช้ ในการอุปโภคบริโภค และการเกษตร | จำนวน ๑ แห่ง |

รายละเอียดโครงการตามข้อบัญญัติงบประมาณรายจ่ายประจำปีงบประมาณ พ.ศ.๒๕๕๘, โครงการโอนงบประมาณระหว่างปีงบประมาณ พ.ศ.๒๕๕๘
และโครงการเงินอุดหนุนเฉพาะกิจ ประจำปี ๒๕๕๘

| ยุทธศาสตร์ | โครงการ | แหล่งที่มา งบประมาณ | งบตาม ข้อบัญญัติ | วัตถุประสงค์ | ผลผลิต |
|--|--|------------------------|---------------------|---|--------------|
| ๑.ยุทธศาสตร์การพัฒนา ด้านโครงสร้างพื้นฐาน | ๖๓. ขุดลอกคลองห้วยแล้ง หมู่ที่ ๔ บ้านเขายางโปรง, หมู่ที่ ๘ บ้านนาสามัคคี ต.โคกปรัง อ.วิเชียรบุรี จ.เพชรบูรณ์ | เงินรายได้ | ๒,๐๐๐,๐๐๐ | เพื่อกักเก็บน้ำไว้ใช้ ในการอุปโภคบริโภค และการเกษตร | จำนวน ๑ แห่ง |
| | ๖๔.จัดซื้อเรือไฟเบอร์กลาส | เงินรายได้ | ๑๐๐,๐๐๐ | เพื่อใช้ในการช่วยเหลือ บรรเทาความเดือดร้อน ของประชาชนจาก อุทกภัย | จำนวน ๒ ลำ |
| | ๖๕. ขุดเจาะบ่อบาดาล -บ้านตะกรุดไผ่ หมู่ที่ ๖ -บ้านไทรงาม หมู่ที่ ๑๔ -บ้านหนองกระทุ่ม หมู่ที่ ๙ ต.พุดเตย อ.วิเชียรบุรี | เงินรายได้ | ๔๙๒,๐๐๐ | เพื่อกักเก็บน้ำไว้ใช้ ในการอุปโภคบริโภค และการเกษตร | จำนวน ๓ บ่อ |
| | -บ้านหินดาด หมู่ที่ ๑๐ -บ้านโคกสง่า หมู่ที่ ๗ ต.พุดเตย อ.วิเชียรบุรี | | ๓๒๘,๐๐๐ | | จำนวน ๒ บ่อ |
| | -บ้านวังทองสามัคคี หมู่ที่ ๙ -บ้านซับตะเคียน หมู่ที่ ๘ -บ้านไทรงาม หมู่ที่ ๕ -บ้านหนองปลาไหล หมู่ที่ ๖ ต.วังใหญ่ อ.วิเชียรบุรี | | ๖๕๖,๐๐๐ | | จำนวน ๔ บ่อ |
| | -บ้านซับหมาด หมู่ที่ ๕ -บ้านคลองยาง หมู่ที่ ๓ -บ้านรวมทรัพย์ หมู่ที่ ๖ -บ้านพระที่นั่ง หมู่ที่ ๗ ต.ภูน้ำหยด อ.วิเชียรบุรี | | ๖๕๖,๐๐๐ | | จำนวน ๔ บ่อ |
| | ๖๖. ขยายเขตระบบจำหน่ายไฟฟ้า จุดชมวิว ต.น้ำหนาว อ.น้ำหนาว จ.เพชรบูรณ์ | เงินรายได้ | ๓๒,๕๐๐ | เพื่อบริการไฟฟ้า บริเวณจุดชมวิวน้ำหนาว แก่นักท่องเที่ยวทั่วไป | จำนวน ๑ แห่ง |
| | รวม ๖๖ โครงการ | | | ๑๑๙,๕๐๕,๒๕๐ | บาท |

รายละเอียดโครงการตามข้อบัญญัติงบประมาณรายจ่ายประจำปีงบประมาณ พ.ศ.๒๕๕๘, โครงการโอนงบประมาณระหว่างปีงบประมาณ พ.ศ.๒๕๕๘
และโครงการเงินอุดหนุนเฉพาะกิจ ประจำปี ๒๕๕๘

| ยุทธศาสตร์ | โครงการ | แหล่งที่มา งบประมาณ | งบตาม ข้อบัญญัติ | วัตถุประสงค์ | ผลผลิต |
|---|--|------------------------|---------------------|--|---------------|
| ๒.ยุทธศาสตร์การพัฒนา ด้านการส่งเสริมคุณภาพ การศึกษา ศาสนา วัฒนธรรม ประเพณี การกีฬา นันทนาการ และพัฒนาคุณภาพชีวิต | ๑. โครงการเตรียมความพร้อม ของนักเรียนชั้นมัธยมศึกษาปีที่ ๖ เพื่อรองรับการประเมินผลระดับชาติ และการศึกษาระดับอุดมศึกษา | เงินรายได้ | ๕,๓๐๐,๐๐๐ | เพื่อเป็นการพัฒนา คุณภาพทางการศึกษา | ตามกิจกรรม |
| | ๒. โครงการจัดทำแผนพัฒนาการศึกษา ดีเด่นขององค์กรปกครองส่วนท้องถิ่น | เงินรายได้ | ๕๐,๐๐๐ | เพื่อเป็นการพัฒนา คุณภาพทางการศึกษา | จำนวน ๑ ครั้ง |
| | ๓. โครงการมหกรรมการจัดการศึกษา ท้องถิ่น ระดับภาคและระดับประเทศ | เงินรายได้ | ๓๐๐,๐๐๐ | เพื่อเป็นการพัฒนา คุณภาพทางการศึกษา | ตามกิจกรรม |
| | ๔. โครงการเสริมสร้างความรู้และพัฒนา ทักษะความสามารถทางด้านวิทยาศาสตร์ ให้กับเด็กและเยาวชน | เงินรายได้ | ๓๐๐,๐๐๐ | เพื่อเป็นการพัฒนา ทักษะความสามารถ ทางด้านวิทยาศาสตร์ | ตามกิจกรรม |
| | ๕. โครงการ English camp to ASEAN Community ๒๐๑๕ | เงินรายได้ | ๕๐๐,๐๐๐ | เพื่อจัดกิจกรรมค่าย ฝึกภาษาอังกฤษและ ศึกษาดูงาน | ตามกิจกรรม |
| | ๖. โครงการเตรียมความพร้อม สู่อาเซียนระดับประถมศึกษา | เงินรายได้ | ๔๐๐,๐๐๐ | เพื่อเป็นการพัฒนา ทักษะความสามารถ ทางด้านภาษาอังกฤษ | ตามกิจกรรม |
| | ๗. โครงการพัฒนาทักษะด้านการเรียนรู้ สำหรับเด็กปฐมวัย | เงินรายได้ | ๑๐,๐๐๐,๐๐๐ | เพื่อเป็นการพัฒนา คุณภาพทางการศึกษา | ตามกิจกรรม |
| | ๘. โครงการพัฒนาทักษะ ด้านศิลปะและงานหัตถกรรม | เงินรายได้ | ๓๗,๒๒๔,๐๐๐ | เพื่อเป็นการพัฒนา คุณภาพทางการศึกษา | ตามกิจกรรม |
| | ๙. โครงการพัฒนาศักยภาพด้านการ จัดการศึกษาและส่งเสริมการเรียนการสอน ๘ กลุ่มสาระ สำหรับโรงเรียนระดับ ประถมศึกษา | เงินรายได้ | ๔,๙๑๒,๓๘๐ | เพื่อเป็นการพัฒนา คุณภาพทางการศึกษา | ตามกิจกรรม |
| | ๑๐. โครงการพัฒนาศักยภาพด้านการ จัดการศึกษาและส่งเสริมการเรียนการสอน ๘ กลุ่มสาระ สำหรับโรงเรียนอบจ. เพชรบูรณ์ | เงินรายได้ | ๙๙๒,๔๐๐ | เพื่อเป็นการพัฒนา คุณภาพทางการศึกษา | ตามกิจกรรม |
| | ๑๑. โครงการพัฒนาสื่อการเรียนการสอน ด้านฟิสิกส์ | เงินรายได้ | ๕,๔๙๔,๕๐๐ | เพื่อเป็นการพัฒนา คุณภาพทางการศึกษา | ตามกิจกรรม |
| | ๑๒. โครงการจัดทำศูนย์การเรียนรู้ ระบบอินเทอร์เน็ต Learning Center | เงินรายได้ | ๒,๕๐๐,๐๐๐ | เพื่อเป็นการพัฒนา คุณภาพทางการศึกษา | ตามกิจกรรม |
| | ๑๓. โครงการแลกเปลี่ยนนักศึกษาไทย-จีน | เงินรายได้ | ๓๐๐,๐๐๐ | เพื่อเป็นการแลกเปลี่ยน วัฒนธรรมไทย-จีน | ตามกิจกรรม |

รายละเอียดโครงการตามข้อบัญญัติงบประมาณรายจ่ายประจำปีงบประมาณ พ.ศ.๒๕๕๘, โครงการโอนงบประมาณระหว่างปีงบประมาณ พ.ศ.๒๕๕๘
และโครงการเงินอุดหนุนเฉพาะกิจ ประจำปี ๒๕๕๘

| ยุทธศาสตร์ | โครงการ | แหล่งที่มา งบประมาณ | งบตาม ข้อบัญญัติ | วัตถุประสงค์ | ผลผลิต |
|---|---|--|--|---|---------------|
| ๒.ยุทธศาสตร์การพัฒนา ด้านการส่งเสริมคุณภาพ การศึกษา ศาสนา วัฒนธรรม ประเพณี การกีฬา นันทนาการ และพัฒนาคุณภาพชีวิต | ๑๔. โครงการพัฒนาทักษะการเรียนรู้และ พัฒนาบุคลากรทางการศึกษาของจังหวัด เพชรบูรณ์ | เงินรายได้ | ๓,๕๐๐,๐๐๐ | เพื่อเป็นการพัฒนา คุณภาพบุคลากรทาง การศึกษา | ตามกิจกรรม |
| | ๑๕. โครงการพัฒนาประสิทธิภาพ ของศูนย์วิทยาศาสตร์เพื่อการเรียนรู้ อบจ.เพชรบูรณ์ | เงินรายได้ | ๒๐,๐๐๐ | เพื่อเป็นการพัฒนา การปฏิบัติงานให้มี ประสิทธิภาพ | จำนวน ๑ ครั้ง |
| | ๑๖. โครงการอบรมเชิงปฏิบัติการ ด้านวิชาการครูและบุคลากรทางการศึกษา | เงินรายได้ | ๑๐๐,๐๐๐ | เพื่อเป็นการพัฒนา คุณภาพทางการศึกษา | ตามกิจกรรม |
| | ๑๗. โครงการอบรมเชิงปฏิบัติการ การปฏิบัติตนตามสุขบัญญัติแห่งชาติ ๑๐ ประการ | เงินรายได้ | ๒๐,๐๐๐ | เพื่อให้ความรู้เกี่ยวกับ สุขบัญญัติ ๑๐ ประการ | จำนวน ๑ ครั้ง |
| | ๑๘. โครงการส่งเสริมกิจกรรมงานชุมนุม ลูกเสือท้องถิ่นแห่งชาติ | เงินรายได้ | ๔๐,๐๐๐ | เพื่อเป็นการพัฒนา คุณภาพทางการศึกษา | ตามกิจกรรม |
| | ๑๙. โครงการค่ายพัฒนาทักษะนักเรียน สู่ความเป็นเลิศด้านศิลปะ ดนตรี กีฬา และวิชาการ | เงินรายได้ | ๓๐๐,๐๐๐ | เพื่อเป็นการพัฒนา คุณภาพทางการศึกษา | ตามกิจกรรม |
| | ๒๐. โครงการส่งเสริมพัฒนาคุณธรรม จริยธรรมนักเรียน | เงินรายได้ | ๑๐๐,๐๐๐ | เพื่อเป็นการพัฒนา คุณธรรมจริยธรรม นักเรียน | ตามกิจกรรม |
| | ๒๑. โครงการจ้างครูสอนภาษาต่างประเทศ | เงินรายได้ | ๙๕๐,๐๐๐ | เพื่อเป็นการพัฒนา คุณภาพทางการศึกษา | ตามกิจกรรม |
| | ๒๒. โครงการค่ายภาษาอังกฤษแสนสนุก English camp | เงินรายได้ | ๑๐๐,๐๐๐ | เพื่อเป็นการพัฒนา คุณภาพทางการศึกษา | ตามกิจกรรม |
| | ๒๓. โครงการส่งเสริมและพัฒนาคุณภาพ การศึกษาของนักเรียน ห้องเรียนพิเศษ EP (English Program) ระดับมัธยมศึกษาตอนต้น | เงินรายได้ | ๑,๕๐๐,๐๐๐ ๑๐๐,๐๐๐ | เพื่อเป็นการพัฒนา คุณภาพทางการศึกษา ห้องเรียนพิเศษ EP | ตามกิจกรรม |
| | ๒๔. โครงการพัฒนาคุณภาพการศึกษา ของโรงเรียนอบจ.เพชรบูรณ์ | เงินอุดหนุนทั่วไป กำหนดวัตถุประสงค์ | ๑,๐๐๐,๐๐๐ | เพื่อเป็นการพัฒนา คุณภาพทางการศึกษา | ตามกิจกรรม |
| | ๒๕. โครงการพัฒนาการจัดการเรียน การสอนให้แก่โรงเรียนอบจ.เพชรบูรณ์ -เครื่องแต่งกาย -หนังสือประจำห้องเรียนสมุด -วัสดุกีฬา -วัสดุอุปกรณ์สำหรับครู -คอมพิวเตอร์ ๒๕ เครื่อง -ชุดโปรแกรม ๒๕ ชุด | เงินรายได้ | ๘๕๐,๐๐๐ ๑๐๐,๐๐๐ ๕๐,๐๐๐ ๑๐๐,๐๐๐ ๓๗๕,๐๐๐ ๙๕,๐๐๐ | เพื่อเป็นการพัฒนา คุณภาพทางการศึกษา | ตามกิจกรรม |

รายละเอียดโครงการตามข้อบัญญัติงบประมาณรายจ่ายประจำปีงบประมาณ พ.ศ.๒๕๕๘, โครงการโอนงบประมาณระหว่างปีงบประมาณ พ.ศ.๒๕๕๘
และโครงการเงินอุดหนุนเฉพาะกิจ ประจำปี ๒๕๕๘

| ยุทธศาสตร์ | โครงการ | แหล่งที่มา งบประมาณ | งบตาม ข้อบัญญัติ | วัตถุประสงค์ | ผลผลิต |
|---|--|------------------------|---|------------------------------|---------------|
| ๒.ยุทธศาสตร์การพัฒนา ด้านการส่งเสริมคุณภาพ การศึกษา ศาสนา วัฒนธรรม ประเพณี การกีฬา นันทนาการ และพัฒนาคุณภาพชีวิต | ๒๖. โครงการติดตั้ง/เชื่อมต่ออินเทอร์เน็ต ความเร็วสูงพร้อมค่าเช่าสัญญาณ และระบบ Wifi ของโรงเรียน อบจ.เพชรบูรณ์ | เงินรายได้ | ๕๖,๐๐๐ | เพื่อเป็นการพัฒนา | จำนวน ๑ ครั้ง |
| | | เงินอุดหนุนทั่วไป | ๙,๖๐๐ | คุณภาพทางการศึกษา | |
| | | กำหนดวัตถุประสงค์ | ๗,๒๐๐ | | |
| | ๒๗. โครงการพัฒนาการเรียนรู้ สู่ประชาคมอาเซียน | เงินอุดหนุนทั่วไป | ๘๐,๐๐๐ | เพื่อเป็นการพัฒนา | ตามกิจกรรม |
| | | กำหนดวัตถุประสงค์ | | คุณภาพการศึกษา | |
| | ๒๘. โครงการปรับปรุงหลักสูตร สถานศึกษา | เงินอุดหนุนทั่วไป | ๒๐,๐๐๐ | เพื่อเป็นการพัฒนา | จำนวน ๑ ครั้ง |
| | | กำหนดวัตถุประสงค์ | | คุณภาพทางการศึกษา | |
| | ๒๙. โครงการพัฒนาครู | เงินอุดหนุนทั่วไป | ๑๓๒,๐๐๐ | เพื่อเป็นการพัฒนา | ตามกิจกรรม |
| | | กำหนดวัตถุประสงค์ | | คุณภาพบุคลากร ทางการศึกษา | |
| | ๓๐. โครงการพัฒนาการจัดการศึกษา โดยใช้โรงเรียนเป็นฐาน | เงินอุดหนุนทั่วไป | ๗๕๐,๐๐๐ | เพื่อเป็นการพัฒนา | ตามกิจกรรม |
| | | กำหนดวัตถุประสงค์ | | คุณภาพทางการศึกษา | |
| | ๓๑. โครงการพัฒนาห้องสมุด โรงเรียนอบจ.เพชรบูรณ์ | เงินอุดหนุนทั่วไป | ๑๐๐,๐๐๐ | เพื่อบริการแก่นักเรียน | ตามกิจกรรม |
| | | กำหนดวัตถุประสงค์ | | ในการค้นคว้าข้อมูล | |
| | ๓๒. โครงการพัฒนาแหล่งเรียนรู้ โรงเรียนอบจ.เพชรบูรณ์ | เงินอุดหนุนทั่วไป | ๕๐,๐๐๐ | เพื่อพัฒนาแหล่งเรียนรู้ | ตามกิจกรรม |
| | กำหนดวัตถุประสงค์ | | ให้มีความเหมาะสม | | |
| ๓๓. โครงการส่งเสริมการอ่าน ในสถานศึกษาองค์กรปกครองส่วนท้องถิ่น | เงินอุดหนุนทั่วไป | ๕๐,๐๐๐ | เพื่อเป็นการพัฒนา | ตามกิจกรรม | |
| | กำหนดวัตถุประสงค์ | | คุณภาพการศึกษา | | |
| ๓๔. โครงการจัดทำศูนย์การเรียนรู้ อาเซียนศึกษา | เงินอุดหนุนทั่วไป | ๕๐,๐๐๐ | เพื่อเป็นการพัฒนา | ตามกิจกรรม | |
| | กำหนดวัตถุประสงค์ | | คุณภาพทางการศึกษา | | |
| ๓๕. โครงการพัฒนาสื่อการเรียนการสอน โดยมีส่วนร่วมของครู ชุมชน และนักเรียน | เงินอุดหนุนทั่วไป | ๓๕,๐๐๐ | เพื่อเป็นการพัฒนา | ตามกิจกรรม | |
| | กำหนดวัตถุประสงค์ | | คุณภาพทางการศึกษา | | |
| ๓๖. โครงการซ่อมแซมอาคารเรียน ของโรงเรียนอบจ.เพชรบูรณ์ | เงินอุดหนุนทั่วไป | ๒๐๐,๐๐๐ | เพื่อเป็นการพัฒนา | ตามกิจกรรม | |
| | กำหนดวัตถุประสงค์ | | อาคารสถานที่ | | |
| ๓๗. โครงการพัฒนาการจัดกิจกรรม การเรียนรู้และแลกเปลี่ยนวัฒนธรรม ไทย-จีน | เงินรายได้ | ๓๐๐,๐๐๐ | เพื่อเป็นการจัดกิจกรรม | ตามกิจกรรม | |
| | | | การเรียนรู้และ แลกเปลี่ยนวัฒนธรรม ไทย-จีน | | |
| ๓๘. โครงการส่งเสริมและพัฒนาสมรรถนะ การจัดกิจกรรมการเรียนรู้ของครู ระดับมัธยมศึกษา | เงินรายได้ | ๒,๕๐๐,๐๐๐ | เพื่อเป็นการพัฒนา | ตามกิจกรรม | |
| | | | คุณภาพทางการศึกษา | | |

รายละเอียดโครงการตามข้อบัญญัติงบประมาณรายจ่ายประจำปีงบประมาณ พ.ศ.๒๕๕๘, โครงการโอนงบประมาณระหว่างปีงบประมาณ พ.ศ.๒๕๕๘

และโครงการเงินอุดหนุนเฉพาะกิจ ประจำปี ๒๕๕๘

| ยุทธศาสตร์ | โครงการ | แหล่งที่มา งบประมาณ | งบตาม ข้อบัญญัติ | วัตถุประสงค์ | ผลผลิต |
|---|---|------------------------|---------------------|---|--------------|
| ๒.ยุทธศาสตร์การพัฒนา ด้านการส่งเสริมคุณภาพ การศึกษา ศาสนา วัฒนธรรม ประเพณี การกีฬา นันทนาการ และพัฒนาคุณภาพชีวิต | ๓๙. โครงการก่อสร้างศูนย์การเรียนรู้ ห้องสมุดมีชีวิต อ.หล่มสัก จ.เพชรบูรณ์ | เงินรายได้ | ๕๕,๐๐๐,๐๐๐ | เพื่อเป็นการพัฒนา คุณภาพการศึกษา | จำนวน ๑ แห่ง |
| | ๔๐. โครงการปรับปรุงอินเทอร์เน็ต ความเร็วสูง | เงินรายได้ | ๔๕๐,๐๐๐ | เพื่อส่งเสริมการเรียนรู้ การประชาสัมพันธ์ และ เพิ่มมูลค่าทางเศรษฐกิจ ให้กับประชาชนใน จังหวัดเพชรบูรณ์ | ตามกิจกรรม |
| | ๔๑. โครงการจัดงานประเพณี ของจังหวัดเพชรบูรณ์ | เงินรายได้ | ๒,๗๐๐,๐๐๐ | เพื่ออนุรักษ์วัฒนธรรม และประเพณีของ จังหวัดเพชรบูรณ์ | ตามกิจกรรม |
| | ๔๒. โครงการจัดงานประเพณี กาชาดมะขามหวานนครบาลเพชรบูรณ์ | เงินรายได้ | ๗๐๐,๐๐๐ | เพื่ออนุรักษ์วัฒนธรรม และประเพณีของ จังหวัดเพชรบูรณ์ | ตามกิจกรรม |
| | ๔๓. โครงการจัดงานประเพณี บวงสรวงสมเด็จพระนเรศวรมหาราช | เงินรายได้ | ๒๐๐,๐๐๐ | เพื่ออนุรักษ์วัฒนธรรม และประเพณีของ จังหวัดเพชรบูรณ์ | ตามกิจกรรม |
| | ๔๔. โครงการจัดงานประเพณีบวงสรวง เจ้าพ่อศรีเทพ | เงินรายได้ | ๓๐๐,๐๐๐ | เพื่ออนุรักษ์วัฒนธรรม และประเพณีของ จังหวัดเพชรบูรณ์ | ตามกิจกรรม |
| | ๔๕. โครงการส่งเสริมวัฒนธรรม จังหวัดเพชรบูรณ์ | เงินรายได้ | ๒๐๐,๐๐๐ | เพื่ออนุรักษ์วัฒนธรรม ของจังหวัดเพชรบูรณ์ | ตามกิจกรรม |
| | ๔๖. โครงการก่อสร้างลานเอนกประสงค์ คสล.บ้านเหล่าเพิ่ม หมู่ที่ ๑๓ ต.หล่มเก่า อ.หล่มเก่า จ.เพชรบูรณ์ | เงินรายได้ | ๓๐๐,๐๐๐ | เพื่อใช้เป็นสถานที่ ในการจัดกิจกรรมต่าง ๆ | จำนวน ๑ แห่ง |
| | ๔๗. โครงการก่อสร้างลานเอนกประสงค์ คสล.บ้านพรวน หมู่ที่ ๙ ต.หล่มเก่า อ.หล่มเก่า จ.เพชรบูรณ์ | เงินรายได้ | ๔๙๘,๐๐๐ | เพื่อใช้เป็นสถานที่ ในการจัดกิจกรรมต่าง ๆ | จำนวน ๑ แห่ง |
| | ๔๘. โครงการก่อสร้างลานเอนกประสงค์ คสล.บ้านหล่มเก่า หมู่ที่ ๕ ต.หล่มเก่า อ.หล่มเก่า จ.เพชรบูรณ์ | เงินรายได้ | ๖๕๙,๐๐๐ | เพื่อใช้เป็นสถานที่ ในการจัดกิจกรรมต่าง ๆ | จำนวน ๑ แห่ง |
| | ๔๙. โครงการก่อสร้างลานเอนกประสงค์ คสล.บ้านห้วยมะเขือ หมู่ที่ ๔ ต.นาแซง อ.หล่มเก่า จ.เพชรบูรณ์ | เงินรายได้ | ๕๔๓,๐๐๐ | เพื่อใช้เป็นสถานที่ ในการจัดกิจกรรมต่าง ๆ | จำนวน ๑ แห่ง |
| | ๕๐. โครงการส่งเสริมกีฬาของจังหวัด เพชรบูรณ์ -กีฬาไค้พ ครั้งที่ ๑๒ -กีฬาอบจ.เพชรบูรณ์สัมพันธ์ -กีฬานักเรียนอปท.ระดับภาค,ประเทศ -กีฬาแห่งชาติ -กีฬาอบจ.๑๗ จังหวัดภาคเหนือ -อบรมเชิงปฏิบัติการผู้ฝึกสอนกีฬา | เงินรายได้ | ๖,๗๙๔,๕๐๐ | เพื่อพัฒนาด้านกีฬา ของจังหวัดและส่งเสริม ความสามัคคีเชื่อม สัมพันธ์ไมตรี | ตามกิจกรรม |

รายละเอียดโครงการตามข้อบัญญัติงบประมาณรายจ่ายประจำปีงบประมาณ พ.ศ.๒๕๕๘, โครงการโอนงบประมาณระหว่างปีงบประมาณ พ.ศ.๒๕๕๘
และโครงการเงินอุดหนุนเฉพาะกิจ ประจำปี ๒๕๕๘

| ยุทธศาสตร์ | โครงการ | แหล่งที่มา งบประมาณ | งบตาม ข้อบัญญัติ | วัตถุประสงค์ | ผลผลิต |
|---|---|------------------------|--|--|---------------|
| ๒.ยุทธศาสตร์การพัฒนา ด้านการส่งเสริมคุณภาพ การศึกษา ศาสนา วัฒนธรรม ประเพณี การกีฬา นันทนาการ และพัฒนาคุณภาพชีวิต | ๕๑. โครงการจัดซื้อวัสดุกีฬา | เงินรายได้ | ๑๐๐,๐๐๐ | เพื่อใช้ในการสนับสนุน กิจกรรมการแข่งขันกีฬา ต่าง ๆ | ตามกิจกรรม |
| | ๕๒. โครงการจัดซื้อเครื่องออกกำลังกาย ในร่มพร้อมติดตั้ง | เงินรายได้ | ๒,๐๐๐,๐๐๐ | เพื่อส่งเสริมสนับสนุน การออกกำลังกาย ของชุมชน | จำนวน ๑ แห่ง |
| | ๕๓. โครงการก่อสร้างลานเอนกประสงค์ คสล.ชุมชนต้นเบนพัฒนา ชุมชนที่ ๑๗ ต.ในเมือง อ.เมือง จ.เพชรบูรณ์ | เงินรายได้ | ๕๐๐,๐๐๐ | เพื่อใช้เป็นสถานที่ ในการจัดกิจกรรมต่าง ๆ | จำนวน ๑ แห่ง |
| | ๕๔. โครงการจัดงานวันเด็กแห่งชาติ | เงินรายได้ | ๗,๗๐๐,๐๐๐ | เพื่อจัดกิจกรรม นันทนาการให้แก่เด็ก ในจังหวัดเพชรบูรณ์ | ตามกิจกรรม |
| | ๕๕. โครงการจัดการแข่งขันกีฬา สามัคคีสัมพันธ์ท้องถิ่นชุมชนจังหวัดเพชรบูรณ์ | เงินรายได้ | ๕๐๐,๐๐๐ | เพื่อส่งเสริมความสามัคคี และเชื่อมความสัมพันธ์ ระหว่างกัน | จำนวน ๑ ครั้ง |
| | ๕๖. โครงการประกวดวงดนตรีลูกทุ่ง | เงินรายได้ | ๖๐๐,๐๐๐ | เพื่อเป็นการพัฒนา ด้านดนตรีแก่นักเรียน | ตามกิจกรรม |
| | ๕๗. โครงการพัฒนาอัตลักษณ์ ของนักเรียนด้านสุขภาพที่ดี และสุนทรีย์ภาพ | เงินรายได้ | ๒,๐๐๐,๐๐๐ | เพื่อเป็นการพัฒนา ด้านดนตรีแก่นักเรียน | ตามกิจกรรม |
| | ๕๘. โครงการพัฒนาสังคม ส่งเสริม การสังคมสงเคราะห์ การพัฒนาคุณภาพ ชีวิตของประชาชน เด็ก นักเรียน เยาวชน ผู้พิการ สตรี ผู้สูงอายุ และ ผู้ด้อยโอกาส -สัปดาห์รณรงค์ยุติความรุนแรงต่อเด็ก และสตรี -วันคนพิการสากลจังหวัดเพชรบูรณ์ -วันผู้สูงอายุแห่งชาติจังหวัดเพชรบูรณ์ -กิจกรรมเกี่ยวกับการพัฒนาสังคม การส่งเสริมและพัฒนาคุณภาพชีวิต ของประชาชน | เงินรายได้ | ๘๐๐,๐๐๐ | เพื่อพัฒนาคุณภาพชีวิต ประชาชน เด็ก นักเรียน เยาวชน ผู้พิการ สตรี ผู้สูงอายุ และ ผู้ด้อยโอกาส | ตามกิจกรรม |
| | ๕๙. โครงการเหล่านักชาตและท้องถิ่น รวมใจช่วยผู้ประสบสาธารณภัยและ ผู้เดือดร้อน | เงินรายได้ | ๓๐,๐๐๐ | เพื่อช่วยเหลือผู้ประสบ สาธารณภัยต่าง ๆ | ตามกิจกรรม |
| | ๖๐. โครงการป้องกันและบรรเทา ความเดือดร้อนของประชาชนจาก สาธารณภัย | เงินรายได้ | ๑๐๐,๐๐๐ | เพื่อช่วยเหลือผู้ประสบ สาธารณภัยต่าง ๆ | ตามกิจกรรม |
| ๖๑. โครงการอาหารกลางวันนักเรียน ของโรงเรียนอบจ.เพชรบูรณ์ | เงินรายได้ | ๒๐๐,๐๐๐ | เพื่อให้เด็กนักเรียน มีคุณภาพชีวิตที่ดี | ตามกิจกรรม | |

รายละเอียดโครงการตามข้อบัญญัติงบประมาณรายจ่ายประจำปีงบประมาณ พ.ศ.๒๕๕๘, โครงการโอนงบประมาณระหว่างปีงบประมาณ พ.ศ.๒๕๕๘
และโครงการเงินอุดหนุนเฉพาะกิจ ประจำปี ๒๕๕๘

| ยุทธศาสตร์ | โครงการ | แหล่งที่มา งบประมาณ | งบตาม ข้อบัญญัติ | วัตถุประสงค์ | ผลผลิต |
|---|--|------------------------|---------------------|--|-----------------|
| ๒.ยุทธศาสตร์การพัฒนา ด้านการส่งเสริมคุณภาพ การศึกษา ศาสนา วัฒนธรรม ประเพณี การกีฬา นันทนาการ และพัฒนาคุณภาพชีวิต | ๖๒. โครงการจ้างเหมารถรับ-ส่งนักเรียน ของโรงเรียนอบจ.เพชรบูรณ์ | เงินรายได้ | ๑๐๐,๐๐๐ | เพื่อให้เด็กนักเรียน มีคุณภาพชีวิตที่ดี | ตามกิจกรรม |
| | ๖๓. โครงการรณรงค์ป้องกันและ ควบคุมโรคจังหวัดเพชรบูรณ์ | เงินรายได้ | ๕๐๐,๐๐๐ | เพื่ออบรมให้ความรู้ และสนับสนุนกิจกรรม ป้องกันและควบคุมโรค | ตามกิจกรรม |
| | ๖๔. โครงการอาสาสมัครสาธารณสุข ประจำหมู่บ้าน(อสม.)สัญจร | เงินรายได้ | ๒๐๐,๐๐๐ | เพื่ออบรมให้ความรู้ และสนับสนุนกิจกรรม ด้านสาธารณสุข | ตามกิจกรรม |
| | ๖๕. โครงการควบคุมและป้องกัน การระบาดของโรคไข้เลือดออก ในจังหวัดเพชรบูรณ์ | เงินรายได้ | ๒,๐๐๐,๐๐๐ | เพื่อให้การแพร่ระบาด ของโรคไข้เลือดออก ลดลง | ตามกิจกรรม |
| | ๖๖. โครงการพัฒนาศักยภาพและ องค์ความรู้ให้แก่อาสาสมัครสาธารณสุข ประจำหมู่บ้าน(อสม.) (จัดซื้อชุดคัดกรองโรค) | เงินรายได้ | ๑๒,๙๐๐,๐๐๐ | เพื่อเพิ่มศักยภาพในการ ปฏิบัติหน้าที่ของ อสม. | จำนวน ๑,๐๐๐ ชุด |
| | ๖๗. โครงการวันอาสาสมัครสาธารณสุข ประจำหมู่บ้านจังหวัดเพชรบูรณ์ | เงินรายได้ | ๒๐๐,๐๐๐ | เพื่อสร้างขวัญกำลังใจ ให้กับอาสาสมัคร สาธารณสุข | ตามกิจกรรม |
| | ๖๘. โครงการเทศกาลอาหารสะอาด รสชาติอร่อย (อ.หล่มสัก) | เงินรายได้ | ๒๕๐,๐๐๐ | เพื่อจัดกิจกรรมส่งเสริม การจำหน่ายสินค้า สะอาดและมีสุขอนามัย | ตามกิจกรรม |
| | ๖๙. โครงการพัฒนาระบบบริการ สำหรับผู้ป่วยภาวะวิกฤติ (จัดซื้ออุปกรณ์ในการดูแลผู้ป่วยภาวะวิกฤติ) | เงินรายได้ | ๒,๐๐๐,๐๐๐ | เพื่อบริการทางการแพทย์ แก่ผู้ป่วยภาวะวิกฤติ | ตามกิจกรรม |
| | ๗๐. โครงการเสริมสร้างการมีส่วนร่วม การควบคุมป้องกันวัยรุ่นและเยาวชน ตั้งครรภ์ก่อนวัยอันควร | เงินรายได้ | ๕๐,๐๐๐ | เพื่อรณรงค์ให้ความรู้ แก่วัยรุ่นและเยาวชน | จำนวน ๑ ครั้ง |
| | ๗๑. โครงการช่วยเหลือประชาชน ตามอำนาจหน้าที่ขององค์การบริหาร ส่วนจังหวัด | เงินรายได้ | ๓๐๐,๐๐๐ | เพื่อช่วยเหลือสงเคราะห์ ผู้ประสบความเดือดร้อน | ตามกิจกรรม |
| | ๗๒. โครงการบูรณาการด้านการป้องกัน และแก้ไขปัญหาเสพติดจังหวัดเพชรบูรณ์ -กิจกรรมปรับเจตคติพลังแผ่นดิน เอาชนะยาเสพติด -กิจกรรมแข่งขันกีฬาต้านยาเสพติด -โครงการท้องถิ่นสีขาว -รณรงค์ป้องกันปัญหาเสพติด ในสถานศึกษา -กิจกรรม TO BE NUMBER ONE | เงินรายได้ | ๑,๙๐๐,๐๐๐ | เพื่อป้องกันและแก้ไข ปัญหาเสพติด | ตามกิจกรรม |

รายละเอียดโครงการตามข้อบัญญัติงบประมาณรายจ่ายประจำปีงบประมาณ พ.ศ.๒๕๕๘, โครงการโอนงบประมาณระหว่างปีงบประมาณ พ.ศ.๒๕๕๘
และโครงการเงินอุดหนุนเฉพาะกิจ ประจำปี ๒๕๕๘

| ยุทธศาสตร์ | โครงการ | แหล่งที่มา งบประมาณ | งบตาม ข้อบัญญัติ | วัตถุประสงค์ | ผลผลิต |
|---|--|--|-------------------------|--|-------------------------------|
| ๒.ยุทธศาสตร์การพัฒนา ด้านการส่งเสริมคุณภาพ การศึกษา ศาสนา วัฒนธรรม ประเพณี การกีฬา นันทนาการ และพัฒนาคุณภาพชีวิต | ๗๓. โครงการฟื้นฟูและพัฒนาสมรรถภาพ ผู้ติดยาเสพติดจังหวัดเพชรบูรณ์ -กิจกรรมค่ายฟื้นฟูและปรับเปลี่ยน พฤติกรรมผู้ต้องขัง -กิจกรรมค่ายก้าวใหม่ที่ใสสะอาด | เงินรายได้ | ๑,๐๐๐,๐๐๐ | เพื่อฟื้นฟูผู้ติดยาเสพติด | ตามกิจกรรม |
| | ๗๔. โครงการป้องกันและแก้ไขปัญหายา เสพติดจังหวัดเพชรบูรณ์ (จัดซื้อน้ำยาเคมีตรวจสอบสารเสพติด) | เงินรายได้ | ๒,๐๐๐,๐๐๐ | เพื่อป้องกันและแก้ไข ปัญหายาเสพติด | ตามกิจกรรม |
| | ๗๕. โครงการเสริมสร้างพื้นที่เชิงบวก ด้านยาเสพติดสำหรับชุมชน (จัดซื้อเครื่องออกกำลังกายกลางแจ้งฯ) | เงินรายได้ | ๑๑,๐๕๐,๐๐๐ | เพื่อให้ชุมชนมีสถานที่ ในการใช้เวลาให้เป็น ประโยชน์ | จำนวน ๑๗ แห่ง |
| | ๗๖. โครงการส่งเสริมพัฒนาทักษะ การเรียนรู้ตามวัยของเด็กและส่งเสริม สุขภาพของเด็กชุมชนในเขตจังหวัด เพชรบูรณ์ (จัดซื้อชุดเครื่องสนามเด็กเล่นฯ) | เงินรายได้ | ๑๔,๓๐๐,๐๐๐ | เพื่อพัฒนาทักษะและ สุขภาพของเด็ก | จำนวน ๒๒ แห่ง |
| | ๗๗. โครงการอบรมสัมมนาให้ความรู้ ด้านการปฏิบัติงานแก่ผู้ปกครองท้องที่ ในการบูรณาการการทำงานร่วมกับ หน่วยงานองค์กรปกครองส่วนท้องถิ่น | เงินรายได้ | ๑,๐๐๐,๐๐๐ | เพื่อบูรณาการการทำงาน ในการเฝ้าระวังและ แก้ไขปัญหายาเสพติด | ตามกิจกรรม |
| | ๗๘. โครงการบูรณาการด้านการป้องกัน และแก้ไขปัญหายาเสพติด ด้วยพลังแผ่นดิน ท้องถิ่น ชุมชนจังหวัดเพชรบูรณ์ | เงินรายได้ | ๘๐๐,๐๐๐ | เพื่อป้องกันและแก้ไข ปัญหายาเสพติด | ตามกิจกรรม |
| | ๗๙. โครงการบริหารจัดการศูนย์ปฏิบัติการ พลังแผ่นดินเอาชนะยาเสพติด จังหวัดเพชรบูรณ์ (ศพส.อบจ.พช) | เงินรายได้ | ๒๐,๐๐๐ | เพื่อป้องกันและแก้ไข ปัญหายาเสพติด | ตามกิจกรรม |
| | ๘๐. โครงการ TO BE NUMBER ONE ของโรงเรียนอบจ.เพชรบูรณ์ | เงินรายได้ | ๑๐๐,๐๐๐ | เพื่อป้องกันและแก้ไข ปัญหายาเสพติด | ตามกิจกรรม |
| | ๘๑. โครงการรณรงค์เพื่อป้องกัน ยาเสพติดในสถานศึกษาของโรงเรียน อบจ.เพชรบูรณ์ | เงินอุดหนุนทั่วไป กำหนดวัตถุประสงค์ | ๑๒๑,๐๐๐ | เพื่อป้องกันและแก้ไข ปัญหายาเสพติด | ตามกิจกรรม |
| | ๘๒. โครงการเสริมสร้างพื้นที่เชิงบวก ด้านยาเสพติดสำหรับชุมชน (ระยะที่ ๒) -จัดซื้อเครื่องออกกำลังกายกลางแจ้งฯ -จัดซื้อเครื่องออกกำลังกายในร่มฯ | เงินรายได้ | ๑๑,๗๐๐,๐๐๐ ๖,๐๐๐,๐๐๐ | เพื่อให้ชุมชนมีสถานที่ ในการใช้เวลาให้เป็น ประโยชน์ | จำนวน ๑๘ แห่ง จำนวน ๒ แห่ง |
| | ๘๓. โครงการส่งเสริมพัฒนาทักษะ การเรียนรู้ตามวัยของเด็กและส่งเสริม สุขภาพของเด็กชุมชนในเขตจังหวัด เพชรบูรณ์ (ระยะที่ ๒) -จัดซื้อชุดเครื่องสนามเด็กเล่นฯ | เงินรายได้ | ๑๗,๕๕๐,๐๐๐ | เพื่อพัฒนาทักษะและ สุขภาพของเด็ก | จำนวน ๒๗ แห่ง |

รายละเอียดโครงการตามข้อบัญญัติงบประมาณรายจ่ายประจำปีงบประมาณ พ.ศ.๒๕๕๘, โครงการโอนงบประมาณระหว่างปีงบประมาณ พ.ศ.๒๕๕๘
และโครงการเงินอุดหนุนเฉพาะกิจ ประจำปี ๒๕๕๘

| ยุทธศาสตร์ | โครงการ | แหล่งที่มา งบประมาณ | งบตาม ข้อบัญญัติ | วัตถุประสงค์ | ผลผลิต |
|---|--|------------------------|---------------------|---|--------------------------|
| ๒.ยุทธศาสตร์การพัฒนา ด้านการส่งเสริมคุณภาพ การศึกษา ศาสนา วัฒนธรรม ประเพณี การกีฬา นันทนาการ และพัฒนาคุณภาพชีวิต | ๘๔. โครงการติดตั้งระบบสัญญาณไฟ จราจร สีแยกตาลเดี่ยว อ.หล่มสัก จ.เพชรบูรณ์ | เงินรายได้ | ๑,๘๖๐,๐๐๐ | เพื่อป้องกันและ ลดอุบัติเหตุทางถนน | ตามกิจกรรม |
| | ๘๕. โครงการป้องกันและลดอุบัติเหตุ ทางถนนในช่วงเทศกาล | เงินรายได้ | ๑๐๐,๐๐๐ | เพื่อรณรงค์ป้องกันและ ลดอุบัติเหตุทางถนน ในช่วงเทศกาล | ตามกิจกรรม |
| | ๘๖. โครงการติดตั้งกล้องโทรทัศน์ วงจรปิดพร้อมติดตั้ง อ.หล่มสัก จ.เพชรบูรณ์ | เงินรายได้ | ๒,๐๐๐,๐๐๐ | เพื่อสร้างความปลอดภัย ในชีวิตและทรัพย์สิน ของประชาชน | จำนวน ๑๐ ชุด |
| | ๘๗. โครงการติดตั้งระบบสัญญาณ ไฟจราจร สีแยกโรงแรมสว่าง อ.หล่มสัก จ.เพชรบูรณ์ | เงินรายได้ | ๑,๕๘๐,๐๐๐ | เพื่อสร้างความปลอดภัย ในการสัญจรไปมา ของประชาชน | จำนวน ๑ จุด |
| รวม ๘๗ โครงการ | | | ๒๕๖,๓๖๘,๕๘๐ | บาท | |
| ๓.ยุทธศาสตร์การพัฒนา ด้านเศรษฐกิจ การเกษตร สินค้าและผลิตภัณฑ์ และการท่องเที่ยว | ๑. โครงการพัฒนาและส่งเสริมอาชีพ ของประชาชน ส่งเสริมนวัตกรรม และภูมิปัญญาท้องถิ่น | เงินรายได้ | ๒,๐๐๐,๐๐๐ | เพื่อให้ความรู้เกี่ยวกับ อาชีพของประชาชน | ตามกิจกรรม |
| | ๒. โครงการก่อสร้างถนนผิวจราจร วัสดุคัดเลือก บ้านอีเลิศใหม่ หมู่ที่ ๙ ต.นาข่า อ.หล่มเก่า จ.เพชรบูรณ์ | เงินอุดหนุนทั่วไป | ๘๔๐,๐๐๐ | เพื่อให้การขนส่งผลผลิต ทางการเกษตร สะดวก รวดเร็ว และปลอดภัย | ระยะทางยาว ๑,๓๖๕ เมตร |
| | ๓. โครงการก่อสร้างถนนผิวจราจร วัสดุคัดเลือก บ้านใหม่ห้วยนา หมู่ที่ ๑๕ เชื่อมบ้านศิลา หมู่ที่ ๖ ต.ศิลา อ.หล่มเก่า จ.เพชรบูรณ์ | เงินอุดหนุนทั่วไป | ๖๖๐,๐๐๐ | เพื่อให้การขนส่งผลผลิต ทางการเกษตร สะดวก รวดเร็ว และปลอดภัย | ระยะทางยาว ๘๔๐ เมตร |
| | ๔. โครงการก่อสร้างถนนผิวจราจร วัสดุคัดเลือก บ้านวังขอน หมู่ที่ ๑ เชื่อมบ้านวังม่วง หมู่ที่ ๘ ต.ตาดกลอย อ.หล่มเก่า จ.เพชรบูรณ์ | เงินอุดหนุนทั่วไป | ๕๐๐,๐๐๐ | เพื่อให้การขนส่งผลผลิต ทางการเกษตร สะดวก รวดเร็ว และปลอดภัย | ระยะทางยาว ๗๖๔ เมตร |
| | ๕. โครงการก่อสร้างถนนผิวจราจร วัสดุคัดเลือก บ้านห้วยหญ้าเครือ หมู่ที่ ๑ ต.น้ำหนาว อ.น้ำหนาว จ.เพชรบูรณ์ | เงินอุดหนุนทั่วไป | ๑,๑๓๐,๐๐๐ | เพื่อให้การขนส่งผลผลิต ทางการเกษตร สะดวก รวดเร็ว และปลอดภัย | ระยะทางยาว ๑,๗๐๐ เมตร |
| | ๖. โครงการก่อสร้างถนนผิวจราจร วัสดุคัดเลือก บ้านโคกมน หมู่ที่ ๓ ต.โคกมน อ.น้ำหนาว จ.เพชรบูรณ์ | เงินอุดหนุนทั่วไป | ๑,๘๗๐,๐๐๐ | เพื่อให้การขนส่งผลผลิต ทางการเกษตร สะดวก รวดเร็ว และปลอดภัย | ระยะทางยาว ๓,๓๒๕ เมตร |
| | ๗. โครงการเกษตรปลอดภัย | เงินรายได้ | ๙,๐๐๐,๐๐๐ | เพื่อส่งเสริมการเกษตร ปลอดภัย | ตามกิจกรรม |

รายละเอียดโครงการตามข้อบัญญัติงบประมาณรายจ่ายประจำปีงบประมาณ พ.ศ.๒๕๕๘, โครงการโอนงบประมาณระหว่างปีงบประมาณ พ.ศ.๒๕๕๘
และโครงการเงินอุดหนุนเฉพาะกิจ ประจำปี ๒๕๕๘

| ยุทธศาสตร์ | โครงการ | แหล่งที่มา งบประมาณ | งบตาม ข้อบัญญัติ | วัตถุประสงค์ | ผลผลิต |
|---|---|------------------------|---------------------|---|--------------------------|
| ๓.ยุทธศาสตร์การพัฒนา ด้านเศรษฐกิจ การเกษตร สินค้าและผลิตภัณฑ์ และการท่องเที่ยว | ๘. โครงการปรับปรุงซ่อมสร้างถนน ลาดยางแอสฟัลท์คอนกรีตสายพุเตย-ซับน้อย ต.พุเตย, ต.วังใหญ่, ต.ซับน้อย อ.วิเชียรบุรี จ.เพชรบูรณ์ | เงินรายได้ | ๑๑,๐๐๐,๐๐๐ | เพื่อให้การขนส่งผลผลิต ทางการเกษตร สะดวก รวดเร็ว และปลอดภัย | ระยะทางยาว ๒,๖๘๕ เมตร |
| | ๙. โครงการก่อสร้างถนนคสล.บ้านผาแดง หมู่ที่ ๑๒ ต.นายม อ.เมือง-บ้านวังเจริญรัตน หมู่ที่ ๘ ต.บ่อไทย อ.หนองไผ่ จ.เพชรบูรณ์ | เงินรายได้ | ๑,๐๐๐,๐๐๐ | เพื่อให้การขนส่งผลผลิต ทางการเกษตร สะดวก รวดเร็ว และปลอดภัย | ระยะทางยาว ๑๘๓ เมตร |
| | ๑๐. โครงการก่อสร้างถนนคสล. บ้านมิตรใหม่ หมู่ที่ ๙ ต.ตะเบา เชื่อม บ้านบุสง่า หมู่ที่ ๑๐ ต.น้ำร้อน อ.เมือง จ.เพชรบูรณ์ | เงินรายได้ | ๓,๐๐๐,๐๐๐ | เพื่อให้การขนส่งผลผลิต ทางการเกษตร สะดวก รวดเร็ว และปลอดภัย | ระยะทางยาว ๑,๐๗๕ เมตร |
| | ๑๑. โครงการก่อสร้างถนนคสล. บ้านนาสมบูรณ์ หมู่ที่ ๓ ต.น้ำเหี้ย เชื่อม บ้านทำสวนมอญ หมู่ที่ ๑ ต.ฝายนาแซง อ.หล่มสัก จ.เพชรบูรณ์ | เงินรายได้ | ๒,๐๐๐,๐๐๐ | เพื่อให้การขนส่งผลผลิต ทางการเกษตร สะดวก รวดเร็ว และปลอดภัย | ระยะทางยาว ๕๗๕ เมตร |
| | ๑๒. โครงการก่อสร้างถนนคสล. สายบ้านบง-ป่าม่วง ต.นาป่า, ต.สะเดียง อ.เมือง จ.เพชรบูรณ์ | เงินรายได้ | ๒๑,๘๙๐,๐๐๐ | เพื่อให้การขนส่งผลผลิต ทางการเกษตร สะดวก รวดเร็ว และปลอดภัย | ระยะทางยาว ๕๗๕ เมตร |
| | ๑๓. โครงการก่อสร้างถนนวัสดุคัดเลือก บ้านดงมะไฟ หมู่ที่ ๕ ต.โคกมน อ.น้ำหนาว จ.เพชรบูรณ์ | เงินรายได้ | ๑,๐๐๐,๐๐๐ | เพื่อให้การขนส่งผลผลิต ทางการเกษตร สะดวก รวดเร็ว และปลอดภัย | ระยะทางยาว ๑,๗๐๐ เมตร |
| | ๑๔. โครงการก่อสร้างถนนคสล.บ้านหินฮาว หมู่ที่ ๔ ต.หินฮาว อ.หล่มเก่า จ.เพชรบูรณ์ | เงินรายได้ | ๑,๐๐๐,๐๐๐ | เพื่อให้การขนส่งผลผลิต ทางการเกษตร สะดวก รวดเร็ว และปลอดภัย | ระยะทางยาว ๓๑๒ เมตร |
| | ๑๕. โครงการก่อสร้างถนนคสล. บ้านหนองระหาร หมู่ที่ ๑๔ ต.ท่าแดง อ.หนองไผ่ จ.เพชรบูรณ์ | เงินรายได้ | ๑,๐๐๐,๐๐๐ | เพื่อให้การขนส่งผลผลิต ทางการเกษตร สะดวก รวดเร็ว และปลอดภัย | ระยะทางยาว ๒๔๕ เมตร |
| | ๑๖. โครงการก่อสร้างถนนคสล. บ้านท่าเตียน หมู่ที่ ๗ ต.โคกสะอาด อ.ศรีเทพ จ.เพชรบูรณ์ | เงินรายได้ | ๒,๐๐๐,๐๐๐ | เพื่อให้การขนส่งผลผลิต ทางการเกษตร สะดวก รวดเร็ว และปลอดภัย | ระยะทางยาว ๔๙๐ เมตร |
| | ๑๗. โครงการก่อสร้างถนนคสล. บ้านพุสะแก หมู่ที่ ๗ ต.ซับสมบูรณ์ อ.วิเชียรบุรี จ.เพชรบูรณ์ | เงินรายได้ | ๓,๒๐๐,๐๐๐ | เพื่อให้การขนส่งผลผลิต ทางการเกษตร สะดวก รวดเร็ว และปลอดภัย | ระยะทางยาว ๗๐๐ เมตร |
| | ๑๘. โครงการก่อสร้างถนนคสล. บ้านวังทองสามัคคี หมู่ที่ ๙ ต.วังใหญ่ อ.วิเชียรบุรี จ.เพชรบูรณ์ | เงินรายได้ | ๑,๖๕๖,๐๐๐ | เพื่อให้การขนส่งผลผลิต ทางการเกษตร สะดวก รวดเร็ว และปลอดภัย | ระยะทางยาว ๔๑๗ เมตร |
| | ๑๙. โครงการก่อสร้างถนนคสล. บ้านม่วงเจริญ หมู่ที่ ๑๑ ต.ดงขุย อ.ชนแดน จ.เพชรบูรณ์ | เงินรายได้ | ๑,๙๕๐,๐๐๐ | เพื่อให้การขนส่งผลผลิต ทางการเกษตร สะดวก รวดเร็ว และปลอดภัย | ระยะทางยาว ๖๐๐ เมตร |
| | ๒๐. โครงการก่อสร้างถนนคสล. สายท่าทอง-วังขงโค หมู่ที่ ๑ ต.กองทูล อ.หนองไผ่ จ.เพชรบูรณ์ | เงินรายได้ | ๒,๐๐๐,๐๐๐ | เพื่อให้การขนส่งผลผลิต ทางการเกษตร สะดวก รวดเร็ว และปลอดภัย | ระยะทางยาว ๕๒๐ เมตร |

รายละเอียดโครงการตามข้อบัญญัติงบประมาณรายจ่ายประจำปีงบประมาณ พ.ศ.๒๕๕๘, โครงการโอนงบประมาณระหว่างปีงบประมาณ พ.ศ.๒๕๕๘
และโครงการเงินอุดหนุนเฉพาะกิจ ประจำปี ๒๕๕๘

| ยุทธศาสตร์ | โครงการ | แหล่งที่มา งบประมาณ | งบตาม ข้อบัญญัติ | วัตถุประสงค์ | ผลผลิต |
|---|---|------------------------|---------------------|---|--|
| ๓.ยุทธศาสตร์การพัฒนา ด้านเศรษฐกิจ การเกษตร สินค้าและผลิตภัณฑ์ และการท่องเที่ยว | ๒๑. โครงการก่อสร้างถนนคสล. บ้านนาข่า หมู่ที่ ๖ เชื่อมบ้านภูผักไช หมู่ที่ ๗ ต.หินขาว อ.หล่มเก่า จ.เพชรบูรณ์ | เงินรายได้ | ๑,๕๐๐,๐๐๐ | เพื่อให้การขนส่งผลผลิต ทางการเกษตร สะดวก รวดเร็ว และปลอดภัย | ระยะทางยาว ๔๒๐ เมตร |
| | ๒๒. โครงการก่อสร้างถนนคสล. บ้านบุงคล้า หมู่ที่ ๒ ต.บุงคล้า อ.หล่มสัก จ.เพชรบูรณ์ | เงินรายได้ | ๑,๕๐๐,๐๐๐ | เพื่อให้การขนส่งผลผลิต ทางการเกษตร สะดวก รวดเร็ว และปลอดภัย | ระยะทางยาว ๔๐๐ เมตร |
| | ๒๓. โครงการก่อสร้างถนนคสล. บ้านบุงยางใต้ หมู่ที่ ๑๒ ต.วัดป่า อ.หล่มสัก จ.เพชรบูรณ์ | เงินรายได้ | ๑,๕๐๐,๐๐๐ | เพื่อให้การขนส่งผลผลิต ทางการเกษตร สะดวก รวดเร็ว และปลอดภัย | ระยะทางยาว ๔๐๐ เมตร |
| | ๒๔. โครงการก่อสร้างถนนคสล. บ้านน้ำอ้อม หมู่ที่ ๗ ต.ยางสาว อ.วิเชียรบุรี จ.เพชรบูรณ์ | เงินรายได้ | ๓,๗๙๘,๐๐๐ | เพื่อให้การขนส่งผลผลิต ทางการเกษตร สะดวก รวดเร็ว และปลอดภัย | ระยะทางยาว ๑,๐๐๐ เมตร |
| | ๒๕. โครงการเพิ่มประสิทธิภาพในการ จัดเก็บรายได้ของอบจ.เพชรบูรณ์ | เงินรายได้ | ๕๐๐,๐๐๐ | เพื่อให้ความรู้เกี่ยวกับ การจัดเก็บรายได้ ของอบจ.เพชรบูรณ์ | ตามกิจกรรม |
| | ๒๖. โครงการส่งเสริมการท่องเที่ยว จังหวัดเพชรบูรณ์ -จัดกิจกรรมส่งเสริมการท่องเที่ยวฯ -ผลิตสื่อสิ่งพิมพ์ประชาสัมพันธ์ การท่องเที่ยว(คู่มือท่องเที่ยว) "เที่ยวกินนอนทะเลนอนทัวร์" | เงินรายได้ | ๑,๐๐๐,๐๐๐ | เพื่อจัดกิจกรรม เกี่ยวกับการท่องเที่ยว | ตามกิจกรรม และคู่มือการท่องเที่ยว จำนวน ๕,๐๐๐ เล่ม |
| | ๒๗. โครงการเปิดฤดูกาลท่องเที่ยว จังหวัดเพชรบูรณ์ | เงินรายได้ | ๑,๐๐๐,๐๐๐ | เพื่อจัดกิจกรรม เกี่ยวกับการท่องเที่ยว | ตามกิจกรรม |
| | ๒๘. โครงการหนานานี้ที่เพชรบูรณ์ | เงินรายได้ | ๘๐๐,๐๐๐ | เพื่อจัดกิจกรรม เกี่ยวกับการท่องเที่ยว | ตามกิจกรรม |
| | ๒๙. โครงการขับเคลื่อนการค้าเนืองงาน ตามแนวพระราชดำริปรัชญาเศรษฐกิจ พอเพียงจังหวัดเพชรบูรณ์ | เงินรายได้ | ๑๔,๑๐๕,๕๐๐ | เพื่ออบรมทัศนศึกษา ดูงานเกี่ยวกับเศรษฐกิจ พอเพียง แก่ประชาชน | ตามกิจกรรม |
| รวม ๒๙ โครงการ | | | ๙๔,๓๙๙,๕๐๐ | บาท | |
| ๔.ยุทธศาสตร์การพัฒนา การอนุรักษ์ฟื้นฟู ทรัพยากรธรรมชาติ และสิ่งแวดล้อม | ๑. โครงการอนุรักษ์ฟื้นฟูทรัพยากรธรรมชาติ และสิ่งแวดล้อมจังหวัดเพชรบูรณ์ | เงินรายได้ | ๘๐๐,๐๐๐ | เพื่ออนุรักษ์ทรัพยากร ธรรมชาติและสิ่งแวดล้อม จังหวัดเพชรบูรณ์ | ตามกิจกรรม |
| | ๒. โครงการจัดกิจกรรมการมีส่วนร่วม การลด คัดแยก และใช้ประโยชน์ จากขยะมูลฝอย | เงินรายได้ | ๑,๐๐๐,๐๐๐ | เพื่อส่งเสริมการมี ส่วนร่วมในการลด ปริมาณขยะมูลฝอย | ตามกิจกรรม |
| รวม ๒ โครงการ | | | ๑,๘๐๐,๐๐๐ | บาท | |

รายละเอียดโครงการตามข้อบัญญัติงบประมาณรายจ่ายประจำปีงบประมาณ พ.ศ.๒๕๕๘, โครงการโอนงบประมาณระหว่างปีงบประมาณ พ.ศ.๒๕๕๘
และโครงการเงินอุดหนุนเฉพาะกิจ ประจำปี ๒๕๕๘

| ยุทธศาสตร์ | โครงการ | แหล่งที่มา งบประมาณ | งบตาม ข้อบัญญัติ | วัตถุประสงค์ | ผลผลิต |
|---|--|------------------------|---------------------|--|--------------|
| ๕.ยุทธศาสตร์การพัฒนา ด้านการเมืองและ การบริหารตามหลัก ธรรมาภิบาล | ๑. โครงการส่งเสริมความจงรักภักดี ปกป้องสถาบันสำคัญของชาติ (จัดกิจกรรมในวันสำคัญต่าง ๆ) | เงินรายได้ | ๒๐๐,๐๐๐ | เพื่อส่งเสริมความจงรัก ภักดีปกป้องสถาบัน สำคัญของชาติ | ตามกิจกรรม |
| | ๒. โครงการพัฒนาจังหวัดเพชรบูรณ์ ตามแนวพระราชดำริ ขับเคลื่อนการ ดำเนินงานตามหลักเศรษฐกิจพอเพียง ตามพระราชเสาวนีย์ นโยบายรัฐฯ และอื่น ๆ ที่เกี่ยวข้อง | เงินรายได้ | ๕๐๐,๐๐๐ | เพื่อส่งเสริมกิจกรรม การพัฒนาจังหวัด | ตามกิจกรรม |
| | ๓. โครงการจัดซื้อซุ้มเฉลิมพระเกียรติ พระบาทสมเด็จพระเจ้าอยู่หัวและสมเด็จพระ นางเจ้าพระบรมราชินีนาถ | เงินรายได้ | ๔๔๙,๐๐๐ | เพื่อส่งเสริมความจงรัก ภักดีปกป้องสถาบัน สำคัญของชาติ | จำนวน ๒ ซุ้ม |
| | ๔. โครงการสำรวจความพึงพอใจ ของผู้รับบริการขององค์การบริหารส่วน จังหวัดเพชรบูรณ์ | เงินรายได้ | ๕๐,๐๐๐ | เพื่อสำรวจความ พึงพอใจของผู้รับบริการ | ตามกิจกรรม |
| | ๕. โครงการอบรมสัมมนาบริหารจัดการ ด้านธรรมาภิบาลการมีส่วนร่วมในการ พัฒนาท้องถิ่นจังหวัดเพชรบูรณ์ | เงินรายได้ | ๑,๐๐๐,๐๐๐ | เพื่ออบรมให้ความรู้ ด้านธรรมาภิบาล การมีส่วนร่วมในการ พัฒนาท้องถิ่น | ตามกิจกรรม |
| | ๖. โครงการผลิตสื่อเผยแพร่ ประชาสัมพันธ์รายการ "เพชรบูรณ์ของเรา" | เงินรายได้ | ๔,๐๐๐,๐๐๐ | เพื่อประชาสัมพันธ์ ภารกิจของอบจ. เพชรบูรณ์ | ตามกิจกรรม |
| | ๗. โครงการจัดทำและเผยแพร่ผลงาน ขององค์การบริหารส่วนจังหวัดเพชรบูรณ์ -ผลิตวารสาร "เพชรบูรณ์นิวส์" -เผยแพร่ข้อมูลผ่านสื่อสถานีวิทยุ กระจายเสียงแห่งประเทศไทย | เงินรายได้ | ๒,๐๐๐,๐๐๐ | เพื่อประชาสัมพันธ์ ผลงานของอบจ. เพชรบูรณ์ | ตามกิจกรรม |
| | ๘. โครงการเลือกตั้งสมาชิกสภาท้องถิ่น และผู้บริหารท้องถิ่น | เงินรายได้ | ๑๕,๐๐๐,๐๐๐ | เพื่อจัดกิจกรรมการ เลือกตั้งในจังหวัด เพชรบูรณ์ | ตามกิจกรรม |
| | ๙. โครงการผลิตสื่อประชาสัมพันธ์ เกี่ยวกับการดำเนินกิจกรรมภารกิจ ของอบจ.เพชรบูรณ์หรือร่วมกับจังหวัด เพชรบูรณ์ ตลอดจนโครงการตาม แนวพระราชดำริ ฯลฯ | เงินรายได้ | ๕๐๐,๐๐๐ | เพื่อประชาสัมพันธ์ ภารกิจของอบจ. เพชรบูรณ์ | ตามกิจกรรม |
| | ๑๐. โครงการประชาสัมพันธ์เกี่ยวกับ ภารกิจของสภาอบจ.เพชรบูรณ์ | เงินรายได้ | ๕๐,๐๐๐ | เพื่อประชาสัมพันธ์ ภารกิจให้ประชาชน ทั่วไปรับทราบ | ตามกิจกรรม |
| | ๑๑. โครงการประชุมสัมมนาและรับฟัง ความคิดเห็นต่อแผนปฏิบัติการกำหนด ขั้นตอนการกระจายอำนาจให้แก่องค์กร ปกครองส่วนท้องถิ่น | เงินรายได้ | ๖๐๐,๐๐๐ | เพื่อรับฟังความคิดเห็น ต่อแผนปฏิบัติการกำหนด ขั้นตอนการกระจาย อำนาจให้แก่องค์กร ปกครองส่วนท้องถิ่น | ตามกิจกรรม |

รายละเอียดโครงการตามข้อบัญญัติงบประมาณรายจ่ายประจำปีงบประมาณ พ.ศ.๒๕๕๘, โครงการโอนงบประมาณระหว่างปีงบประมาณ พ.ศ.๒๕๕๘
และโครงการเงินอุดหนุนเฉพาะกิจ ประจำปี ๒๕๕๘

| ยุทธศาสตร์ | โครงการ | แหล่งที่มา งบประมาณ | งบตาม ข้อบัญญัติ | วัตถุประสงค์ | ผลผลิต |
|---|---|------------------------|---------------------|--|------------|
| ๕.ยุทธศาสตร์การพัฒนา ด้านการเมืองและ การบริหารตามหลัก ธรรมาภิบาล | ๑๒. โครงการอาสาพัฒนาท้องถิ่น จังหวัดเพชรบูรณ์ | เงินรายได้ | ๔๐๐,๐๐๐ | เพื่ออบรมให้ความรู้ กลุ่มอาสาพัฒนาท้องถิ่น | ตามกิจกรรม |
| | ๑๓. โครงการเข้าใจ รู้จัก รักท้องถิ่น | เงินรายได้ | ๓๐๐,๐๐๐ | อบรมให้ความรู้ เกี่ยวกับท้องถิ่น ในจังหวัดเพชรบูรณ์ | ตามกิจกรรม |
| | ๑๔. โครงการจัดทำแผนพัฒนาท้องถิ่น -จัดประชุมประชาคม -จัดประชุมกำหนดแนวทาง -จัดประชุมวิพากษ์แผนพัฒนา -จัดทำแผนพัฒนาสามปี -จัดทำแผนการดำเนินงาน | เงินรายได้ | ๖๐๐,๐๐๐ | เพื่อให้ประชาชน มีส่วนร่วมในการ พัฒนาท้องถิ่น | ตามกิจกรรม |
| | ๑๕. โครงการติดตามและประเมินผล แผนพัฒนาอบจ.เพชรบูรณ์ | เงินรายได้ | ๒๐๐,๐๐๐ | เพื่อตรวจสอบผลการ ดำเนินงานของอบจ. เพชรบูรณ์ | ตามกิจกรรม |
| | ๑๖. โครงการประชุมเชิงปฏิบัติการ เพื่อเพิ่มประสิทธิภาพในการจัดทำและ ประสานแผนพัฒนาท้องถิ่น | เงินรายได้ | ๑๕๐,๐๐๐ | เพื่อให้การจัดทำและ ประสานแผนพัฒนา ท้องถิ่นมีประสิทธิภาพ | ตามกิจกรรม |
| | ๑๗. โครงการประชุมเชิงปฏิบัติการ ผลสัมฤทธิ์ในการบริหารงบประมาณ ขององค์การบริหารส่วนจังหวัดเพชรบูรณ์ | เงินรายได้ | ๘๐,๐๐๐ | เพื่อจัดทำงบประมาณ อย่างมีประสิทธิภาพ | ตามกิจกรรม |
| | ๑๘. โครงการจัดทำงบประมาณ รายจ่ายขององค์การบริหารส่วนจังหวัด เพชรบูรณ์ | เงินรายได้ | ๘๐,๐๐๐ | เพื่อเป็นแนวทางในการ แก้ไขปัญหาความ เดือดร้อนของประชาชน | ตามกิจกรรม |
| | ๑๙. โครงการประชุมเชิงปฏิบัติการ เพื่อเพิ่มประสิทธิภาพในการจัดทำ แผนพัฒนาสามปีของอบจ.เพชรบูรณ์ | เงินรายได้ | ๕๐,๐๐๐ | เพื่อให้การจัดทำ แผนพัฒนาสามปี มีประสิทธิภาพ | ตามกิจกรรม |
| | ๒๐. โครงการประชุมเชิงปฏิบัติการ ด้านการประสานแผนพัฒนาขององค์กร ปกครองส่วนท้องถิ่นในจังหวัดเพชรบูรณ์ | เงินรายได้ | ๓๓๐,๐๐๐ | เพื่อให้การประสาน แผนพัฒนา เป็นไป ในทิศทางเดียวกัน | ตามกิจกรรม |
| | ๒๑. โครงการพัฒนาศักยภาพบุคลากร ในการจัดทำงบประมาณรายจ่าย ของอบจ.เพชรบูรณ์ | เงินรายได้ | ๕๐,๐๐๐ | เพื่อให้การจัดทำ งบประมาณรายจ่าย มีประสิทธิภาพ | ตามกิจกรรม |
| | ๒๒. โครงการประชุมเชิงปฏิบัติการ เพื่อพัฒนาศักยภาพการติดตามและ ประเมินผลโครงการของอบจ.เพชรบูรณ์ | เงินรายได้ | ๗๐,๐๐๐ | เพื่อให้การติดตาม ประเมินผลโครงการ มีประสิทธิภาพ | ตามกิจกรรม |
| | ๒๓. โครงการส่งเสริมและให้การศึกษา แก่ประชาชนเกี่ยวกับการพัฒนาการเมือง และการปกครองในระบอบประชาธิปไตย | เงินรายได้ | ๓๐๐,๐๐๐ | เพื่อส่งเสริมความรู้ เกี่ยวกับการเมืองและ ระบอบประชาธิปไตย | ตามกิจกรรม |

รายละเอียดโครงการตามข้อบัญญัติงบประมาณรายจ่ายประจำปีงบประมาณ พ.ศ.๒๕๕๘, โครงการโอนงบประมาณระหว่างปีงบประมาณ พ.ศ.๒๕๕๘
และโครงการเงินอุดหนุนเฉพาะกิจ ประจำปี ๒๕๕๘

| ยุทธศาสตร์ | โครงการ | แหล่งที่มา งบประมาณ | งบตาม ข้อบัญญัติ | วัตถุประสงค์ | ผลผลิต |
|---|---|------------------------|---------------------|--|------------|
| ๕.ยุทธศาสตร์การพัฒนา ด้านการเมืองและ การบริหารตามหลัก ธรรมาภิบาล | ๒๔. โครงการฝึกอบรมผู้บริหาร ข้าราชการ ลูกจ้าง พนักงานของอบจ.เพชรบูรณ์ | เงินรายได้ | ๑,๓๐๐,๐๐๐ | เพื่อพัฒนาองค์ความรู้ แก่คณะผู้บริหาร ข้าราชการ ลูกจ้าง พนักงานของอบจ. เพชรบูรณ์ | ตามกิจกรรม |
| | ๒๕. โครงการฝึกอบรมผู้บริหาร สมาชิก สภาอบจ.เพชรบูรณ์ | เงินรายได้ | ๔,๔๔๕,๕๐๐ | เพื่อพัฒนาองค์ความรู้ แก่ผู้บริหาร และสมาชิก สภาอบจ.เพชรบูรณ์ | ตามกิจกรรม |
| | ๒๖. โครงการพัฒนาประสิทธิภาพ การปฏิบัติงานของสำนักปลัดฯ -เช่ารถยนต์ส่วนบุคคล -เครื่องปรับอากาศ ๔ เครื่อง -ซื้อรถยนต์ส่วนบุคคล -เครื่องสแกนลายนิ้วมือ ๑ เครื่อง -เครื่องโทรสาร ๑ เครื่อง -เครื่องถ่ายเอกสาร ๑ เครื่อง -เครื่องทำลายเอกสาร ๑ เครื่อง -เครื่องบันทึกเสียง ๑ เครื่อง -ชุดเครื่องเสียง ๑ ชุด -ชุดไมโครโฟนมือถือ ๑ ชุด -ชุดไมโครโฟนหนีบ ๑ ชุด -ตู้เย็น ๑ ตู้ -กระติกน้ำร้อน ๓ ใบ -คอมพิวเตอร์ PC ๔ เครื่อง -ชุดโปรแกรม ๘ ชุด -เครื่องพิมพ์เอกสารขาว-ดำ จำนวน ๕ เครื่อง -เครื่องพิมพ์เอกสารสี ๔ เครื่อง -เครื่องสำรองไฟฟ้า ๔ เครื่อง -โทรทัศน์ ๔ เครื่อง | เงินรายได้ | ๗,๗๙๙,๘๐๔ | เพื่อให้การปฏิบัติงาน มีประสิทธิภาพ | ตามกิจกรรม |
| | ๒๗. โครงการพัฒนาประสิทธิภาพ การปฏิบัติงานของกองกิจการสภาฯ -เครื่องถ่ายเอกสาร ๑ เครื่อง | เงินรายได้ | ๑๐๐,๐๐๐ | เพื่อให้การปฏิบัติงาน มีประสิทธิภาพ | ตามกิจกรรม |

รายละเอียดโครงการตามข้อบัญญัติงบประมาณรายจ่ายประจำปีงบประมาณ พ.ศ.๒๕๕๘, โครงการโอนงบประมาณระหว่างปีงบประมาณ พ.ศ.๒๕๕๘
และโครงการเงินอุดหนุนเฉพาะกิจ ประจำปี ๒๕๕๘

| ยุทธศาสตร์ | โครงการ | แหล่งที่มา งบประมาณ | งบตาม ข้อบัญญัติ | วัตถุประสงค์ | ผลผลิต |
|---|---|------------------------|---------------------|---|------------|
| ๕.ยุทธศาสตร์การพัฒนา ด้านการเมืองและ การบริหารตามหลัก ธรรมาภิบาล | ๒๘. โครงการพัฒนาประสิทธิภาพ การปฏิบัติงานของกองแผนฯ -เก้าอี้ผู้บริหาร ๑ ตัว -เก้าอี้ผู้ปฏิบัติ ๖ ตัว -เครื่องโทรสาร ๑ เครื่อง -คอมพิวเตอร์ Notebook ๓ เครื่อง -ชุดโปรแกรม จำนวน ๖ ชุด -คอมพิวเตอร์ PC ๔ เครื่อง -เครื่องพิมพ์เอกสารขาว-ดำ ๑ เครื่อง -เครื่องพิมพ์เอกสารสี ๒ เครื่อง -เครื่องสำรองไฟฟ้า ๔ เครื่อง -โทรศัพท์ ๑ เครื่อง | เงินรายได้ | ๓๕๕,๐๐๐ | เพื่อให้การปฏิบัติงาน มีประสิทธิภาพ | ตามกิจกรรม |
| | ๒๙. โครงการพัฒนาประสิทธิภาพ การปฏิบัติงานของกองคลัง -ตู้เก็บเอกสารวางเลื่อน ๒ ชุด -เก้าอี้สำหรับผู้ปฏิบัติงาน ๑ ตัว -ตู้เก็บเอกสาร ๔ ล็อก ๑ หลัง -พัดลมดูดอากาศ ๑ ตัว -คอมพิวเตอร์ Notebook ๕ เครื่อง -ชุดโปรแกรม จำนวน ๕ ชุด -เครื่องพิมพ์เอกสารสี ๑ เครื่อง -เครื่องพิมพ์เอกสารขาว-ดำ ๓ เครื่อง | เงินรายได้ | ๔๔๒,๒๐๐ | เพื่อให้การปฏิบัติงาน มีประสิทธิภาพ | ตามกิจกรรม |
| | ๓๐. โครงการพัฒนาประสิทธิภาพ การปฏิบัติงานของกองพัสดุฯ -เก้าอี้เจ้าหน้าที่ ๑ ตัว -เก้าอี้ผู้บริหาร ๑ ตัว -โต๊ะผู้บริหาร ๑ ตัว -คอมพิวเตอร์ PC ๒ เครื่อง -ชุดโปรแกรม จำนวน ๒ ชุด -เครื่องพิมพ์เอกสารขาว-ดำ | เงินรายได้ | ๗๒,๓๐๐ | เพื่อให้การปฏิบัติงาน มีประสิทธิภาพ | ตามกิจกรรม |
| | ๓๑. โครงการอบรมสัมมนาให้ความรู้ เกี่ยวกับการปฏิบัติงานด้านพัสดุ | เงินรายได้ | ๓๐๐,๐๐๐ | เพื่อให้ความรู้ด้านพัสดุ ให้แก่บุคลากรของอบจ. เพชรบูรณ์ | ตามกิจกรรม |

รายละเอียดโครงการตามข้อบัญญัติงบประมาณรายจ่ายประจำปีงบประมาณ พ.ศ.๒๕๕๘, โครงการโอนงบประมาณระหว่างปีงบประมาณ พ.ศ.๒๕๕๘
และโครงการเงินอุดหนุนเฉพาะกิจ ประจำปี ๒๕๕๘

| ยุทธศาสตร์ | โครงการ | แหล่งที่มา งบประมาณ | งบตาม ข้อบัญญัติ | วัตถุประสงค์ | ผลผลิต |
|---|--|------------------------|---------------------|--|--------------|
| ๕.ยุทธศาสตร์การพัฒนา ด้านการเมืองและ การบริหารตามหลัก ธรรมาภิบาล | ๓๒. โครงการพัฒนาประสิทธิภาพ การปฏิบัติงานของกองช่าง -โต๊ะผู้บริหาร ๑ ตัว -โต๊ะผู้ปฏิบัติ ๘ ตัว -เก้าอี้ผู้บริหาร ๑ ตัว -เก้าอี้ผู้ปฏิบัติ ๑๒ ตัว -กล้องถ่ายภาพนิ่ง ๓ เครื่อง -เครื่องตัดหญ้า ๒ เครื่อง -เครื่องชาร์ตแบตเตอรี่ ๑ เครื่อง -เครื่องเชื่อมโลหะ ๒ เครื่อง -เครื่องตัดเหล็ก ๑ เครื่อง -รถโซ่ ๑ ชุด -แม่แรงตะเฒ่า ๑ อัน -เครื่องGPS ๒ เครื่อง -เครื่องคอมพิวเตอร์ PC ๕ เครื่อง -ชุดโปรแกรม ๕ ชุด -เครื่องสำรองไฟฟ้า ๕ เครื่อง -จอภาพ LED ๑ ชุด -เครื่องพิมพ์เอกสารขาว-ดำ ๓ เครื่อง -เครื่องพิมพ์เอกสารสี ๑ เครื่อง | เงินรายได้ | ๕๖๑,๙๕๐ | เพื่อให้การปฏิบัติงาน มีประสิทธิภาพ | ตามกิจกรรม |
| | ๓๓. ก่อสร้างรั้วบริเวณรอบศูนย์ซ่อมบำรุง เครื่องจักรกลและยานพาหนะ อบจ.เพชรบูรณ์ | เงินรายได้ | ๓,๕๕๐,๐๐๐ | เพื่อเสริมสร้าง ความปลอดภัย แก่สถานที่ราชการ | จำนวน ๑ แห่ง |
| | ๓๔. โครงการพัฒนาประสิทธิภาพ การปฏิบัติงานของกองการศึกษา -เครื่องโทรสาร ๑ เครื่อง -เครื่องปรับอากาศ ๒ เครื่อง | เงินรายได้ | ๑๐๖,๐๐๐ | เพื่อให้การปฏิบัติงาน มีประสิทธิภาพ | ตามกิจกรรม |
| | ๓๕. โครงการพัฒนาปรับปรุง ศูนย์วิทยาศาสตร์เพื่อการเรียนรู้ อบจ.เพชรบูรณ์ -กล้องโทรทัศน์วงจรปิด ๑ ชุด -ครุภัณฑ์วิทยาศาสตร์ -ติดตั้งไฟฟ้าส่องสว่างพลังงานแสงอาทิตย์ -ปรับปรุงศูนย์วิทยาศาสตร์ | เงินรายได้ | ๑๔,๐๐๐,๐๐๐ | เพื่อให้การปฏิบัติงาน มีประสิทธิภาพ | ตามกิจกรรม |

รายละเอียดโครงการตามข้อบัญญัติงบประมาณรายจ่ายประจำปีงบประมาณ พ.ศ.๒๕๕๘, โครงการโอนงบประมาณระหว่างปีงบประมาณ พ.ศ.๒๕๕๘
และโครงการเงินอุดหนุนเฉพาะกิจ ประจำปี ๒๕๕๘

| ยุทธศาสตร์ | โครงการ | แหล่งที่มา งบประมาณ | งบตาม ข้อบัญญัติ | วัตถุประสงค์ | ผลผลิต |
|---|--|------------------------|---------------------|--|--------------|
| ๕.ยุทธศาสตร์การพัฒนา ด้านการเมืองและ การบริหารตามหลัก ธรรมาภิบาล | ๓๖. โครงการพัฒนาประสิทธิภาพ การปฏิบัติงานของโรงเรียนอบจ.เพชรบูรณ์ -เครื่องปรับอากาศ ๑๐ เครื่อง -ตู้เอกสาร ๒๐ หลัง -พัดลม ๑๐ เครื่อง -เครื่องถ่ายเอกสาร ๑ เครื่อง -โต๊ะหมู่บูชา ๓ ชุด -คอมพิวเตอร์ โน้ตบุ๊ก ๓ เครื่อง -เครื่องพิมพ์เอกสาร ๑๐ เครื่อง -เครื่องคอมพิวเตอร์ PC ๓๐ เครื่อง -ชุดโปรแกรม ๓๓ ชุด -เครื่องสำรองไฟฟ้า ๕๕ เครื่อง -เต็นท์ ๑๐ หลัง | เงินรายได้ | ๑,๘๒๙,๕๐๐ | เพื่อให้การปฏิบัติงาน มีประสิทธิภาพ | ตามกิจกรรม |
| | ๓๗. โครงการก่อสร้างบ้านพักข้าราชการ โรงเรียนอบจ.เพชรบูรณ์ | เงินรายได้ | ๑,๒๕๐,๐๐๐ | ข้าราชการมีที่พักอาศัย อย่างเพียงพอ | จำนวน ๑ หลัง |
| | ๓๘. โครงการปรับปรุงห้องทำงาน กองแผนและงบประมาณและห้องทำงาน หน่วยตรวจสอบภายใน อบจ.เพชรบูรณ์ | เงินรายได้ | ๒๓๐,๐๐๐ | เพื่อให้การปฏิบัติงาน มีประสิทธิภาพ | จำนวน ๒ ห้อง |
| | ๓๙. โครงการปรับปรุงซ่อมแซมอาคาร สำนักงานอบจ.เพชรบูรณ์ | เงินรายได้ | ๑,๗๐๐,๐๐๐ | เพื่อให้การปฏิบัติงาน มีประสิทธิภาพ | จำนวน ๑ แห่ง |
| | ๔๐. โครงการปรับปรุงห้องประชุม ๒ อบจ.เพชรบูรณ์ | เงินรายได้ | ๙๘,๕๕๐ | เพื่อให้การปฏิบัติงาน มีประสิทธิภาพ | จำนวน ๑ แห่ง |
| | ๔๑. โครงการพัฒนาประสิทธิภาพ การปฏิบัติงานของของสำนักปลัดฯ -โต๊ะทำงาน (ไม้) -เก้าอี้ผู้บริหาร -ชั้นเก็บเอกสาร -โต๊ะทำงาน (เหล็ก) -เก้าอี้ผู้ปฏิบัติ -เครื่องโทรสาร -โทรศัพท์ไร้สาย -เครื่องปรับอากาศ -เครื่องขยายเสียง -กระติกน้ำร้อน -ตู้เย็น -โทรทัศน์ แอลอีดี -โต๊ะหมู่บูชา | เงินรายได้ | ๒๔๘,๕๘๐ | เพื่อให้การปฏิบัติงาน มีประสิทธิภาพ | ตามกิจกรรม |

รายละเอียดโครงการตามข้อบัญญัติงบประมาณรายจ่ายประจำปีงบประมาณ พ.ศ.๒๕๕๘, โครงการโอนงบประมาณระหว่างปีงบประมาณ พ.ศ.๒๕๕๘
และโครงการเงินอุดหนุนเฉพาะกิจ ประจำปี ๒๕๕๘

| ยุทธศาสตร์ | โครงการ | แหล่งที่มา งบประมาณ | งบตาม ข้อบัญญัติ | วัตถุประสงค์ | ผลผลิต |
|---|---|------------------------|---------------------|--|--|
| ๕.ยุทธศาสตร์การพัฒนา ด้านการเมืองและ การบริหารตามหลัก ธรรมาภิบาล | ๔๒.โครงการปรับปรุงชั้นล่างอาคาร อบจ.เพชรบูรณ์ (เป็นห้องเก็บพัสดุ) | เงินรายได้ | ๗๒,๐๐๐ | เพื่อให้การปฏิบัติงาน มีประสิทธิภาพ | จำนวน ๑ แห่ง |
| | ๔๓.โครงการปรับปรุงห้องกองการเจ้าหน้าที่ อบจ.เพชรบูรณ์ | เงินรายได้ | ๙๐,๐๐๐ | เพื่อให้การปฏิบัติงาน มีประสิทธิภาพ | จำนวน ๑ แห่ง |
| | ๔๔.โครงการพัฒนาประสิทธิภาพ การปฏิบัติงานของกองการศึกษา -ชุดรับแขก ๑ ชุด -พัดลมไอเย็น ๑ เครื่อง -เครื่องสูบน้ำ ๑ เครื่อง | เงินรายได้ | ๑๗๔,๐๐๐ | เพื่อให้การปฏิบัติงาน มีประสิทธิภาพ | ตามกิจกรรม |
| | ๔๕.โครงการจัดซื้อโต๊ะไม้ ศูนย์วิทยาศาสตร์เพื่อการเรียนรู้ | เงินรายได้ | ๑,๐๐๐,๐๐๐ | | ขนาดกว้าง ๒๔ เมตร ยาว ๒๔ เมตร สูง ๕ เมตร |
| | ๔๖.โครงการติดตั้งป้ายไฟ ศูนย์วิทยาศาสตร์เพื่อการเรียนรู้ | เงินรายได้ | ๔๐๐,๐๐๐ | | จำนวน ๑ ชุด |
| | ๔๗.โครงการติดตั้งไฟฟ้าแสงสว่าง ศูนย์วิทยาศาสตร์เพื่อการเรียนรู้ | เงินรายได้ | ๒,๐๐๐,๐๐๐ | | จำนวน ๑ แห่ง |
| | ๔๘. โครงการจัดทำและปรับปรุง ผังเมืองรวมจังหวัดเพชรบูรณ์ | เงินรายได้ | ๙๐,๐๐๐ | เพื่อปรับปรุงและจัดทำ ผังเมืองรวมจังหวัดและ ผังชุมชน | ตามกิจกรรม |
| | ๔๙. โครงการเสริมสร้างความเข้มแข็ง ให้กับประชาชน | เงินรายได้ | ๕๐๐,๐๐๐ | เพื่ออบรมให้ความรู้ ให้กับกลุ่มองค์กร และ ประชาชน | ตามกิจกรรม |
| | ๕๐. โครงการประชาสัมพันธ์ชาวบ้าน จังหวัดเพชรบูรณ์ | เงินรายได้ | ๕๐๐,๐๐๐ | เพื่อเผยแพร่ผลงาน ประชาสัมพันธ์ ในจังหวัดเพชรบูรณ์ | ตามกิจกรรม |
| | ๕๑. โครงการปรับปรุงซ่อมแซมหอประชุม องค์การบริหารส่วนจังหวัดเพชรบูรณ์ (อ.น้ำหนาว) | เงินรายได้ | ๔๗๙,๐๐๐ | เพื่อให้การปฏิบัติงาน มีประสิทธิภาพ | จำนวน ๑ แห่ง |
| | ๕๒. โครงการปรับปรุงซ่อมแซมหอประชุม องค์การบริหารส่วนจังหวัดเพชรบูรณ์ (อ.วังโป่ง) | เงินรายได้ | ๖๕๐,๐๐๐ | เพื่อให้การปฏิบัติงาน มีประสิทธิภาพ | จำนวน ๑ แห่ง |
| | ๕๓. โครงการอบรมให้ความรู้ เกี่ยวกับสาธารณสุข | เงินรายได้ | ๑๐๐,๐๐๐ | จัดกิจกรรมอบรม บุคลากรของ อบจ.เพชรบูรณ์ | ตามกิจกรรม |
| | รวม ๕๓ โครงการ | | | ๗๑,๔๐๓,๒๗๔ | บาท |
| รวมงบประมาณ ๕ ยุทธศาสตร์ ๒๓๗ โครงการ | | | ๕๔๓,๔๗๖,๖๐๔ | บาท | |

ช การใช้จ่ายงบประมาณ

องค์การบริหารส่วนจังหวัดเพชรบูรณ์ ได้นำโครงการที่บรรจุตามข้อบัญญัติองค์การบริหารส่วนจังหวัดงบประมาณรายจ่าย ประจำปีงบประมาณ พ.ศ.๒๕๕๘, ข้อบัญญัติองค์การบริหารส่วนจังหวัดงบประมาณรายจ่ายเพิ่มเติม ประจำปีงบประมาณ พ.ศ.๒๕๕๘ การโอนงบประมาณรายจ่ายเพื่อนำไปตั้งจ่ายเป็นรายการใหม่ในระหว่างปีงบประมาณ พ.ศ.๒๕๕๘ และโครงการเงินอุดหนุนเฉพาะกิจ ประจำปีงบประมาณ พ.ศ.๒๕๕๘ เพื่อดำเนินการตามโครงการฯ โดยได้มีการก่องหน้ผูกพัน/ลงนามในสัญญาโครงการแล้ว จำนวน ๑๙๕ โครงการ งบประมาณทั้งสิ้น ๓๘๙,๓๙๘,๐๕๐ บาท ดังนี้

| ยุทธศาสตร์ | จำนวนโครงการ | จำนวนงบประมาณ |
|---|--------------|--------------------|
| ๑. การพัฒนาด้านโครงสร้างพื้นฐาน | ๕๔ | ๖๙,๐๙๖,๓๒๖ |
| ๒. การพัฒนาด้านการส่งเสริมคุณภาพการศึกษา ศาสนา วัฒนธรรม ประเพณี การกีฬา นันทนาการ และพัฒนาคุณภาพชีวิต | ๗๒ | ๑๙๖,๐๗๖,๒๖๒ |
| ๓. การพัฒนาด้านเศรษฐกิจ การเกษตร สินค้าและผลิตภัณฑ์ และการท่องเที่ยว | ๒๘ | ๘๑,๔๐๘,๒๘๓ |
| ๔. การพัฒนาด้านการอนุรักษ์ฟื้นฟูทรัพยากรธรรมชาติและสิ่งแวดล้อม | ๒ | ๒๕๕,๐๗๖ |
| ๕. การพัฒนาด้านการเมืองและการบริหารตามหลักธรรมาภิบาล | ๓๙ | ๔๒,๕๖๒,๒๐๓ |
| รวม | ๑๙๕ | ๓๘๙,๓๙๘,๐๕๐ |

แผนภูมิแสดงจำนวนโครงการที่มีการก่องหน้ผูกพัน/ลงนามในสัญญา/เบิกจ่าย

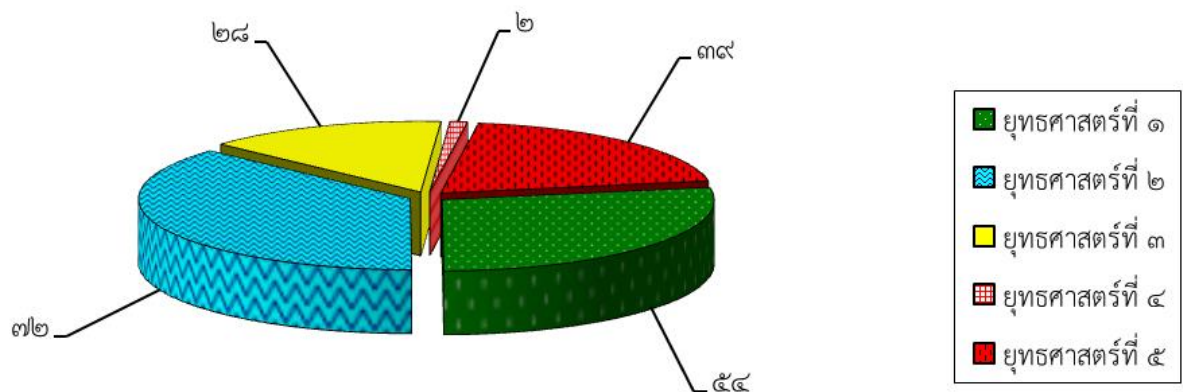

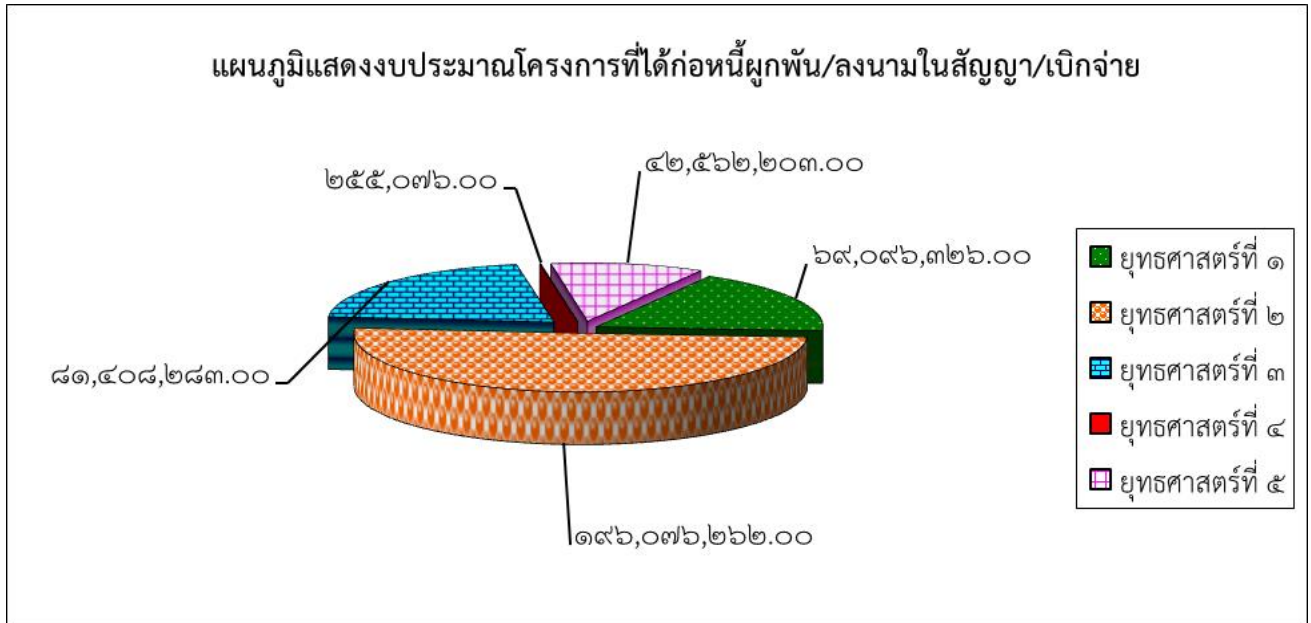

- หมายเหตุ:
๑. แผนงาน/โครงการที่ได้ก่อกำหนดผู้กักพันธ/ลงนามในสัญญา/เบิกจ่ายที่มีหลายกิจกรรม สามารถสอบถามรายละเอียดเพิ่มเติมและสืบค้นข้อมูลได้ที่กองราชการที่รับผิดชอบ
 ๒. แผนงาน/โครงการที่มีการกันเงินตัดปีไว้ บางโครงการไม่นำมารายงาน

รายละเอียดโครงการตามข้อบัญญัติงบประมาณรายจ่าย ประจำปีงบประมาณ พ.ศ.๒๕๕๘, ข้อบัญญัติงบประมาณรายจ่าย เพิ่มเติม,
โครงการโอนงบประมาณระหว่างปีงบประมาณ พ.ศ.๒๕๕๘ และโครงการเงินอุดหนุนเฉพาะกิจ ประจำปี ๒๕๕๘
ที่มีการก่อหนี้ผูกพัน/ลงนามในสัญญา มีดังนี้

| ยุทธศาสตร์ | โครงการ | งบตาม ข้อบัญญัติ | วงเงิน ตามสัญญา | คู่สัญญา/ เลขที่สัญญา | วันที่ เซ็นสัญญา | ระยะเวลา ดำเนินการ |
|--|--|---------------------|--------------------|-------------------------------------|---------------------|-----------------------|
| ๑.ยุทธศาสตร์การพัฒนา ด้านโครงสร้างพื้นฐาน | ๑. ก่อสร้างถนนคสล.สายเบ็ญจรงค์ บ้านวังทองสามัคคี หมู่ที่ ๙ ต.วังใหญ่ อ.วิเชียรบุรี จ.เพชรบูรณ์ | ๑,๖๕๖,๐๐๐ | ๑,๖๓๙,๐๐๐ | หจก.เทพชาติเนรมิต ๖๔/๒๕๕๘ | ๑๕/๕/๒๕๕๘ | ๙๐ วัน |
| | ๒. ก่อสร้างถนนคสล.บ้านวังรี หมู่ที่ ๑ ต.นาเฉลียง อ.หนองไผ่ จ.เพชรบูรณ์ | ๑,๔๔๐,๐๐๐ | ๑,๔๒๙,๐๐๐ | หจก.ตั้งสุวรรณก่อสร้าง ๖๓/๒๕๕๘ | ๑๕/๕/๒๕๕๘ | ๗๕ วัน |
| | ๓. ก่อสร้างถนนคสล.บ้านห้วยหอย หมู่ที่ ๑๓ ต.วังบาล อ.หล่มเก่า จ.เพชรบูรณ์ | ๕๐๐,๐๐๐ | ๔๙๘,๕๐๐ | หจก.พรหมมาลีปิยะ ๓๖/๒๕๕๘ | ๑/๕/๒๕๕๘ | ๖๐ วัน |
| | ๔. ก่อสร้างถนนผิวจราจรแอสฟัลท์ คอนกรีต บ้านดงผักกูด หมู่ที่ ๑๔ ต.ห้วยสะแก เข้มต.วังชมภู อ.เมือง จ.เพชรบูรณ์ | ๑,๕๐๐,๐๐๐ | ๑,๔๓๒,๐๐๐ | หจก.ชนันทพร ๔๕/๒๕๕๘ | ๗/๕/๒๕๕๘ | ๑๐๕ วัน |
| | ๕. ก่อสร้างถนนคสล.บ้านโนนตะแบก หมู่ที่ ๕ ต.ดงมูลเหล็ก เชื่อมบ้านห้วยอีเห็น หมู่ที่ ๑๐ ต.นาป่า อ.เมือง จ.เพชรบูรณ์ | ๙๓๕,๐๐๐ | ๙๒๑,๐๐๐ | หจก.ชนันทพร ๔๑/๒๕๕๘ | ๑/๕/๒๕๕๘ | ๗๕ วัน |
| | ๖. เสริมผิวถนนผิวจราจรแอสฟัลท์คอนกรีต บ้านห้วยไคร้ หมู่ที่ ๕, บ้านมิตรใหม่ หมู่ที่ ๙ เชื่อมบ้านบุญนวน หมู่ที่ ๑ ต.น้ำร้อน อ.เมือง จ.เพชรบูรณ์ | ๑,๐๐๐,๐๐๐ | ๙๑๙,๐๐๐ | หจก.ชนันทพร ๔๔/๒๕๕๘ | ๑/๕/๒๕๕๘ | ๗๕ วัน |
| | ๗. ก่อสร้างถนนคสล.บ้านห้วยนา หมู่ที่ ๕ ต.นายม เชื่อมบ้านยางหัวลม หมู่ที่ ๗ ต.วังชมภู อ.เมือง จ.เพชรบูรณ์ | ๑,๐๐๐,๐๐๐ | ๙๙๕,๐๐๐ | หจก.ชนันทพร ๗๖/๒๕๕๘ | ๒๒/๕/๒๕๕๘ | ๗๕ วัน |
| | ๘. เสริมผิวถนนผิวจราจรแอสฟัลท์คอนกรีต บ้านน้ำร้อน หมู่ที่ ๓ ต.น้ำร้อน เชื่อมบ้านท่าเมียง หมู่ที่ ๑๐ ต.นายม อ.เมือง จ.เพชรบูรณ์ | ๑,๐๐๐,๐๐๐ | ๙๑๕,๐๐๐ | หจก.ชนันทพร ๔๓/๒๕๕๘ | ๑/๕/๒๕๕๘ | ๖๐ วัน |
| | ๙. ก่อสร้างถนนคสล.บ้านง หมู่ที่ ๒ ต.นาป่า เชื่อมต.บ้านโคก อ.เมือง จ.เพชรบูรณ์ | ๑,๐๖๕,๐๐๐ | ๑,๐๖๐,๐๐๐ | หจก.ชนันทพร ๔๒/๒๕๕๘ | ๑/๕/๒๕๕๘ | ๗๕ วัน |
| | ๑๐. ก่อสร้างถนนคสล.บ้านนาทราย หมู่ที่ ๓ ต.วังบาล อ.หล่มเก่า จ.เพชรบูรณ์ | ๕๐๐,๐๐๐ | ๔๙๘,๕๐๐ | หจก.พรหมมาลีปิยะ ๕๓/๒๕๕๘ | ๙/๕/๒๕๕๘ | ๖๐ วัน |
| | ๑๑. ก่อสร้างถนนคสล.สายวัดหนองสมบูรณ์ หมู่ที่ ๖ ต.พุกาม อ.วิเชียรบุรี จ.เพชรบูรณ์ | ๕๐๐,๐๐๐ | ๔๙๗,๐๐๐ | หจก.ตั้งสุวรรณก่อสร้าง ๗๘/๒๕๕๘ | ๒๓/๕/๒๕๕๘ | ๕๐ วัน |
| | ๑๒. ก่อสร้างถนนคสล.บ้านหนองหวาย หมู่ที่ ๘ ต.พุกาม อ.วิเชียรบุรี จ.เพชรบูรณ์ | ๙๖๘,๐๐๐ | ๙๖๒,๐๐๐ | หจก.ตั้งสุวรรณก่อสร้าง ๒๘/๔/๒๕๕๘ | ๒๘/๔/๒๕๕๘ | ๗๕ วัน |
| | ๑๓. ก่อสร้างถนนคสล.บ้านเขาเพิ่ม หมู่ที่ ๘ ต.ซับพุกทรา อ.ชนแดน จ.เพชรบูรณ์ | ๑,๐๐๐,๐๐๐ | ๙๙๓,๐๐๐ | หจก.พงษ์พันธ์ก่อสร้าง ๕๐/๒๕๕๘ | ๙/๕/๒๕๕๘ | ๗๕ วัน |

รายละเอียดโครงการตามข้อบัญญัติงบประมาณรายจ่าย ประจำปีงบประมาณ พ.ศ.๒๕๕๘, ข้อบัญญัติงบประมาณรายจ่ายเพิ่มเติมฯ,
โครงการโอนงบประมาณระหว่างปีงบประมาณ พ.ศ.๒๕๕๘ และโครงการเงินอุดหนุนเฉพาะกิจ ประจำปี ๒๕๕๘
ที่มีการก่องหน้าผูกพัน/ลงนามในสัญญา มีดังนี้

| ยุทธศาสตร์ | โครงการ | งบตาม ข้อบัญญัติ | วงเงิน ตามสัญญา | คู่สัญญา/ เลขที่สัญญา | วันที่ เซ็นสัญญา | ระยะเวลา ดำเนินการ |
|--|--|---------------------|--------------------|-----------------------------------|---------------------|-----------------------|
| ๑.ยุทธศาสตร์การพัฒนา ด้านโครงสร้างพื้นฐาน | ๑๔. ก่อสร้างถนนคสล.บ้านชนแดนเหนือ หมู่ที่ ๒ เชื่อมบ้านหนองแดง หมู่ที่ ๕ ต.ชนแดน อ.ชนแดน จ.เพชรบูรณ์ | ๑,๐๐๐,๐๐๐ | ๙๙๔,๐๐๐ | หจก.พงษ์พันธ์ก่อสร้าง ๔๙/๒๕๕๘ | ๙/๕/๒๕๕๘ | ๗๕ วัน |
| | ๑๕. ก่อสร้างถนนคสล.บ้านโคกหนองจอก หมู่ที่ ๑๐ ต.ลาดแค อ.ชนแดน จ.เพชรบูรณ์ | ๑,๐๐๐,๐๐๐ | ๙๙๕,๐๐๐ | หจก.พงษ์พันธ์ก่อสร้าง ๔๘/๒๕๕๘ | ๙/๕/๒๕๕๘ | ๗๕ วัน |
| | ๑๖. ก่อสร้างถนนคสล.บ้านสระแก้ว หมู่ที่ ๑๐ ต.เพชรละคร อ.หนองไผ่ จ.เพชรบูรณ์ | ๑,๐๕๐,๗๕๐ | ๑,๐๔๖,๐๐๐ | หจก.เต็งสุวรรณก่อสร้าง | ๒๓/๕/๒๕๕๘ | ๗๕ วัน |
| | ๑๗. ก่อสร้างถนนคสล. บ้านซับรุ่งเจริญ สายบ้านพุเตย-บ้านซับน้อย บ้านวังใหญ่ หมู่ที่ ๑ ต.วังใหญ่ อ.วิเชียรบุรี จ.เพชรบูรณ์ | ๓,๐๐๐,๐๐๐ | ๒,๙๙๐,๐๐๐ | หจก.เต็งสุวรรณก่อสร้าง ๗๙/๒๕๕๘ | ๒๓/๕/๒๕๕๘ | ๑๑๐ วัน |
| | ๑๘. ก่อสร้างถนนผิวจราจร แอสฟัลท์คอนกรีต บ้านป่าเลา หมู่ที่ ๑๐ ต.ป่าเลา เชื่อมหมู่ที่ ๑,๙,๔ ต.นาจัว อ.เมือง จ.เพชรบูรณ์ | ๓,๔๕๐,๐๐๐ | ๓,๓๙๑,๐๐๐ | หจก.ชนันทพร ๕๘/๒๕๕๘ | ๑๕/๕/๒๕๕๘ | ๑๐๐ วัน |
| | ๑๙. ปรับปรุงขยายผิวจราจรคสล. บ้านนาสนุ่น หมู่ที่ ๔ - บ้านหนองบัวแดง หมู่ที่ ๑๑ ต.นาสนุ่น อ.ศรีเทพ จ.เพชรบูรณ์ | ๑,๐๖๐,๐๐๐ | ๑,๐๕๖,๐๐๐ | หจก.เต็งสุวรรณก่อสร้าง ๖๖/๒๕๕๘ | ๑๕/๕/๒๕๕๘ | ๙๐ วัน |
| | ๒๐. ก่อสร้างถนนคสล.บ้านบึงกระจับ หมู่ที่ ๔ - บ้านวังทอง หมู่ที่ ๖ ต.บึงกระจับ อ.วิเชียรบุรี จ.เพชรบูรณ์ | ๑,๖๕๐,๐๐๐ | ๑,๓๙๑,๗๑๕ | หจก.นิตยาก่อสร้าง ๒๐๐๕ ๖๘/๒๕๕๘ | ๑๖/๕/๒๕๕๘ | ๙๐ วัน |
| | ๒๑. ปรับปรุงถนนคสล.สายข้ามยอดด- ซับโอบ บ้านเกาะแก้ว หมู่ที่ ๓ ต.ข้ามยอดด อ.บึงสามพัน จ.เพชรบูรณ์ | ๓,๐๐๐,๐๐๐ | ๒,๙๙๐,๐๐๐ | หจก.น้ำทิพย์บึงสามพัน ๑๐๓/๒๕๕๘ | ๔/๗/๒๕๕๘ | ๑๒๐ วัน |
| | ๒๒. ขุดลอกคลองบง บ้านขาน้อยพัฒนา หมู่ที่ ๑๗ ต.ท่าโรง อ.วิเชียรบุรี จ.เพชรบูรณ์ | ๑,๒๐๐,๐๐๐ | ๑,๑๖๓,๐๐๐ | หจก.เต็งสุวรรณก่อสร้าง ๒๗/๒๕๕๘ | ๒๕/๔/๒๕๕๘ | ๑๐๕ วัน |
| | ๒๓. ขุดลอกคลองซับปรางค์ทอง บ้านซับปรางค์ทอง หมู่ที่ ๒ ต.วังพิกุล อ.บึงสามพัน จ.เพชรบูรณ์ | ๒,๐๐๐,๐๐๐ | ๑,๙๓๘,๐๐๐ | หจก.เต็งสุวรรณก่อสร้าง ๖๕/๒๕๕๘ | ๑๕/๕/๒๕๕๘ | ๑๓๕ วัน |
| | ๒๔. ขุดลอกคลองยาง บ้านนาเฉลียง หมู่ที่ ๒ ต.ยางงาม อ.หนองไผ่ จ.เพชรบูรณ์ | ๕๖๐,๐๐๐ | ๕๔๓,๐๐๐ | หจก.ชนันทพร ๒๕/๒๕๕๘ | ๒๑/๐๔/๒๕๕๘ | ๗๕ วัน |
| | ๒๕. ขุดลอกคลองร่องโคม บ้านคลองสีพัน หมู่ที่ ๘ ต.ลานป่า อ.หล่มสัก จ.เพชรบูรณ์ | ๖๖๕,๐๐๐ | ๖๔๔,๐๐๐ | หจก.เคทีกรุป ๒๐๐๕ ๒๓/๒๕๕๘ | ๑๑/๔/๒๕๕๘ | ๙๐ วัน |
| | ๒๖. ขุดลอกคลองพุงหลง บ้านสวนละมุด หมู่ที่ ๑๒ ต.หนองไขว่ อ.หล่มสัก จ.เพชรบูรณ์ | ๖๐๐,๐๐๐ | ๕๘๒,๐๐๐ | หจก.เคทีกรุป ๒๐๐๕ ๒๒/๒๕๕๘ | ๑๑/๔/๒๕๕๘ | ๗๕ วัน |

รายละเอียดโครงการตามข้อบัญญัติงบประมาณรายจ่าย ประจำปีงบประมาณ พ.ศ.๒๕๕๘, ข้อบัญญัติงบประมาณรายจ่าย เพิ่มเติม,
โครงการโอนงบประมาณระหว่างปีงบประมาณ พ.ศ.๒๕๕๘ และโครงการเงินอุดหนุนเฉพาะกิจ ประจำปี ๒๕๕๘
ที่มีการก่อหนี้ผูกพัน/ลงนามในสัญญา มีดังนี้

| ยุทธศาสตร์ | โครงการ | งบตาม ข้อบัญญัติ | วงเงิน ตามสัญญา | คู่สัญญา/ เลขที่สัญญา | วันที่ เซ็นสัญญา | ระยะเวลา ดำเนินการ |
|--|--|---------------------|--------------------|-----------------------------------|---------------------|-----------------------|
| ๑.ยุทธศาสตร์การพัฒนา ด้านโครงสร้างพื้นฐาน | ๒๗. ขุดลอกคลองโกรกหัวมี บ้านปูนสวรรค์ หมู่ที่ ๙ ต.นาสนุ่น อ.ศรีเทพ จ.เพชรบูรณ์ | ๒,๐๐๐,๐๐๐ | ๑,๙๓๗,๐๐๐ | หจก.น้ำเพชรเทรตติ้ง ๑๙๙๐ | ๒๖/๕/๒๕๕๘ | ๑๓๕ วัน |
| | ๒๘. ขุดลอกคลองกระแต (ตอนล่าง) บ้านโกชน หมู่ที่ ๑ เชื่อมคลองกระโบน บ้านกระโบนพัฒนา หมู่ที่ ๑๓ ต.บ้านโกชน อ.หนองไผ่ จ.เพชรบูรณ์ | ๑,๐๐๐,๐๐๐ | ๙๗๓,๐๐๐ | หจก.เต็งสุวรรณก่อสร้าง ๖๑/๒๕๕๘ | ๑๕/๕/๒๕๕๘ | ๙๐ วัน |
| | ๒๙. ขุดลอกขยายเรียบแม่น้ำป่าสัก (ตอนที่ ๒) บ้านนาจ้ว หมู่ที่ ๘ ต.นาจ้ว - บ้านวังทอง หมู่ที่ ๙ ต.ท่าพล อ.เมือง จ.เพชรบูรณ์ | ๒,๐๐๐,๐๐๐ | ๑,๙๓๘,๐๐๐ | หจก.กฤษขัติ ๒๐๐๒ ๓๒/๒๕๕๘ | ๑/๕/๒๕๕๘ | ๑๓๐ วัน |
| | ๓๐. ขุดลอกคลองโคก (ตอนที่ ๒) บ้านนาจ้ว หมู่ที่ ๘ เชื่อมบ้านนาจ้วพัฒนา หมู่ที่ ๑๓ ต.นาจ้ว อ.เมือง จ.เพชรบูรณ์ | ๕๐๐,๐๐๐ | ๔๘๔,๐๐๐ | หจก.กฤษขัติ ๒๐๐๒ ๓๔/๒๕๕๘ | ๑/๕/๒๕๕๘ | ๗๕ วัน |
| | ๓๑. ขุดลอกคลองบึงตะแบก บ้านแต้ว หมู่ที่ ๑ ต.บึงสามพัน อ.บึงสามพัน จ.เพชรบูรณ์ | ๒,๐๐๐,๐๐๐ | ๑,๙๓๘,๐๐๐ | หจก.เอ็มเอ็มแอล ๒๐๑๒ ๗๐/๒๕๕๘ | ๑๙/๕/๒๕๕๘ | ๑๒๐ วัน |
| | ๓๒. ขุดลอกคลองอุมแพ บ้านสวนหมอน หมู่ที่ ๒ ต.ท่าพล อ.เมือง จ.เพชรบูรณ์ | ๕๐๐,๐๐๐ | ๔๘๕,๐๐๐ | หจก.กฤษขัติ ๒๐๐๒ ๓๓/๒๕๕๘ | ๑/๕/๒๕๕๘ | ๗๕ วัน |
| | ๓๓. ขุดลอกคลองห้วยชันน้อย บ้านพญาวัง หมู่ที่ ๑ - บ้านวังมะขาม หมู่ที่ ๖ ต.พญาวัง อ.บึงสามพัน จ.เพชรบูรณ์ | ๑,๒๕๖,๐๐๐ | ๑,๒๑๗,๐๐๐ | หจก.เต็งสุวรรณก่อสร้าง ๖๒/๒๕๕๘ | ๑๕/๕/๒๕๕๘ | ๑๐๕ วัน |
| | ๓๔. ขุดลอกคลองหนองไทร บ้านไทรงาม หมู่ที่ ๑๒ ต.วังพิกุล อ.บึงสามพัน จ.เพชรบูรณ์ | ๑,๘๑๐,๐๐๐ | ๑,๗๕๕,๐๐๐ | หจก.เต็งสุวรรณก่อสร้าง ๒๙/๒๕๕๘ | ๒๘/๔/๒๕๕๘ | ๑๒๐ วัน |
| | ๓๕. ขุดลอกคลองลำห้วยยาง บ้านนาตะกรุด หมู่ที่ ๑๕ ต.ศรีเทพ อ.ศรีเทพ จ.เพชรบูรณ์ | ๑,๐๐๐,๐๐๐ | ๙๔๙,๐๐๐ | หจก.ชนันทพร ๓๙/๒๕๕๘ | ๑/๕/๒๕๕๘ | ๑๐๕ วัน |
| | ๓๖. ขุดลอกคลองนา บ้านม่วงชุม หมู่ที่ ๔ ต.คลองกระจิง อ.ศรีเทพ จ.เพชรบูรณ์ | ๑,๐๐๐,๐๐๐ | ๙๖๙,๐๐๐ | หจก.ชนันทพร ๔๐/๒๕๕๘ | ๑/๕/๒๕๕๘ | ๑๐๕ วัน |
| | ๓๗. ขุดลอกคลองมาบพะบาล บ้านซับตะเคียนทอง หมู่ที่ ๙ ต.เพชรละคร อ.หนองไผ่ จ.เพชรบูรณ์ | ๑,๐๐๐,๐๐๐ | ๙๖๙,๐๐๐ | หจก.เต็งสุวรรณก่อสร้าง ๓๐/๒๕๕๘ | ๒๘/๔/๒๕๕๘ | ๑๐๕ วัน |
| | ๓๘. ก่อสร้างอาคารบังคับน้ำคลองคอเลือก บ้านคอเลือก หมู่ที่ ๓ ต.สระประดู่ อ.วิเชียรบุรี จ.เพชรบูรณ์ | ๑,๐๐๐,๐๐๐ | ๙๙๓,๐๐๐ | หจก.ชนันทพร ๓๘/๒๕๕๘ | ๑/๔/๒๕๕๘ | ๑๒๐ วัน |
| | ๓๙. ขุดลอกคลองห้วยนาโน บ้านพนมเพชร หมู่ที่ ๒ ต.ศรีมงคล อ.บึงสามพัน จ.เพชรบูรณ์ | ๒,๐๐๐,๐๐๐ | ๑,๙๓๙,๐๐๐ | หจก.เต็งสุวรรณก่อสร้าง ๓๑/๒๕๕๘ | ๒๘/๔/๒๕๕๘ | ๑๓๐ วัน |

รายละเอียดโครงการตามข้อบัญญัติงบประมาณรายจ่าย ประจำปีงบประมาณ พ.ศ.๒๕๕๘, ข้อบัญญัติงบประมาณรายจ่าย เพิ่มเติม,
โครงการโอนงบประมาณระหว่างปีงบประมาณ พ.ศ.๒๕๕๘ และโครงการเงินอุดหนุนเฉพาะกิจ ประจำปี ๒๕๕๘
ที่มีการก่องหนึ่ผูกพัน/ลงนามในสัญญา มีดังนี้

| ยุทธศาสตร์ | โครงการ | งบตาม ข้อบัญญัติ | วงเงิน ตามสัญญา | คู่สัญญา/ เลขที่สัญญา | วันที่ เซ็นสัญญา | ระยะเวลา ดำเนินการ |
|--|--|---------------------|--------------------|---|---------------------|-----------------------|
| ๑.ยุทธศาสตร์การพัฒนา ด้านโครงสร้างพื้นฐาน | ๔๐. ขุดสระเก็บน้ำ บ้านเตาถ่าน หมู่ที่ ๒ ต.หนองย่างทอย อ.ศรีเทพ จ.เพชรบูรณ์ | ๑,๐๐๐,๐๐๐ | ๙๖๙,๐๐๐ | หจก.น้ำเพชรเทรตติ้ง ๑๙๙๐ ๕๒/๒๕๕๘ | ๙/๕/๒๕๕๘ | ๑๒๐ วัน |
| | ๔๑. ขุดลอกสระเก็บน้ำ บ้านน้ำเต๋อใต้ หมู่ที่ ๖ ต.ห้วยใหญ่ อ.เมือง จ.เพชรบูรณ์ | ๑,๐๐๐,๐๐๐ | ๙๓๗,๐๐๐ | หจก.ชนันทพร ๕๑/๒๕๕๘ | ๙/๕/๒๕๕๘ | ๑๐๕ วัน |
| | ๔๒. ขุดลอกสระเก็บน้ำคึกฤทธิ บ้านสระประดู่ หมู่ที่ ๒ ต.สระประดู่ อ.วิเชียรบุรี จ.เพชรบูรณ์ | ๘๐๐,๐๐๐ | ๗๘๐,๐๐๐ | หจก.เต็งสุวรรณก่อสร้าง ๘๑/๒๕๕๘ | ๒๓/๔/๒๕๕๘ | ๑๐๕ วัน |
| | ๔๓. ขุดสระเก็บน้ำ บ้านยุบใหญ่ หมู่ที่ ๗ ต.วังพิกูล อ.บึงสามพัน จ.เพชรบูรณ์ | ๑,๑๐๐,๐๐๐ | ๑,๐๗๐,๐๐๐ | หจก.เต็งสุวรรณก่อสร้าง ๒๑/๒๕๕๘ | ๒/๔/๒๕๕๘ | ๑๑๐ วัน |
| | ๔๔. ก่อสร้างฝายน้ำล้น (ชนิดทางรถข้าม) บ้านนาไร่เดียว หมู่ที่ ๑๐ ต.ท่าโรง อ.วิเชียรบุรี จ.เพชรบูรณ์ | ๓,๔๒๐,๐๐๐ | ๓,๔๑๑,๐๐๐ | หจก.วิศยาก่อสร้าง ๒๖/๒๕๕๘ | ๒๕/๔/๒๕๕๘ | ๑๕๐ วัน |
| | ๔๕. จัดซื้อหุ่นเอนกประสงค์ | ๑,๐๐๐,๐๐๐ | ๓๒๐,๐๐๐ | หจก.ศศิพันธ์์เนเจอร์ ฮิลวิลเลจ 11/2558 | ๒๔/๔/๒๕๕๘ | ๓๐ วัน |
| | ๔๖. ขุดลอกคลองห้วยเล็ง บ้านเขายางโปร่ง หมู่ที่ ๔ ต.โคกปรัง อ.วิเชียรบุรี จ.เพชรบูรณ์ | ๓,๐๐๐,๐๐๐ | ๒,๙๐๗,๐๐๐ | หจก.เอ็มเอ็มแอล ๒๐๑๒ ๒๐/๒๕๕๘ | ๒/๔/๒๕๕๘ | ๑๒๐ วัน |
| | ๔๗. ขุดลอกคลองห้วยเล็ง (ตอนที่ ๒) บ้านเขายางโปร่ง หมู่ที่ ๔ ต.โคกปรัง อ.วิเชียรบุรี จ.เพชรบูรณ์ | ๒,๐๐๐,๐๐๐ | ๑,๘๙๓,๐๐๐ | หจก.เอ็มเอ็มแอล ๒๐๑๒ ๖๙/๒๕๕๘ | ๑๙/๕/๒๕๕๘ | ๑๒๐ วัน |
| | ๔๘. ขุดลอกคลองตาลัด บ้านวังลับ หมู่ที่ ๕ ต.วังหิน อ.วังโป่ง จ.เพชรบูรณ์ | ๑,๐๐๐,๐๐๐ | ๙๖๗,๐๐๐ | หจก.เพชรวิภารุ่งเรือง ๗๗/๒๕๕๘ | ๒๒/๕/๒๕๕๘ | ๑๐๕ วัน |
| | ๔๙. ขุดลอกคลองซอเม บ้านสามแยก บ้านใหม่ หมู่ที่ ๑๓ ต.วังพิกูล อ.บึงสามพัน จ.เพชรบูรณ์ | ๑,๑๒๒,๐๐๐ | ๑,๐๘๕,๐๐๐ | หจก.เต็งสุวรรณก่อสร้าง ๙๗/๒๕๕๘ | ๖/๕/๒๕๕๘ | ๑๐๕ วัน |
| | ๕๐. ขุดลอกคลองห้วยตะกั่ว บ้านคลองตะคียน หมู่ที่ ๕- บ้านวังรัตน หมู่ที่ ๙ ต.วังพิกูล อ.บึงสามพัน จ.เพชรบูรณ์ | ๑,๘๗๘,๐๐๐ | ๑,๘๒๗,๐๐๐ | หจก.เต็งสุวรรณก่อสร้าง ๙๙/๒๕๕๘ | ๑๐/๖/๒๕๕๘ | ๑๒๐ วัน |
| | ๕๑. ขุดลอกหนองงูเหลือม บ้านโคก หมู่ที่ ๗ ต.คลองกระจิง อ.ศรีเทพ จ.เพชรบูรณ์ | ๑,๐๐๐,๐๐๐ | ๙๗๐,๐๐๐ | หจก.พีเมืองแมน ๘๗/๒๕๕๘ | ๒๗/๕/๒๕๕๘ | ๑๐๕ วัน |
| | ๕๒. ขุดลอกคลองท่าพล บ้านโพธิ์งาม หมู่ที่ ๕ ต.ท่าพล อ.เมือง จ.เพชรบูรณ์ | ๑,๐๐๐,๐๐๐ | ๙๖๙,๐๐๐ | หจก.กฤษขัติ ๒๐๐๒ ๘๒/๒๕๕๘ | ๒๖/๕/๒๕๕๘ | ๙๐ วัน |
| | ๕๓. ขุดลอกคลองศาลาลาย บ้านใหม่พัฒนา หมู่ที่ ๑๒ ต.บ้านกล้วย- บ้านดงขุยเหนือ อ.ชนแดน จ.เพชรบูรณ์ | ๒,๐๐๐,๐๐๐ | ๑,๙๓๕,๐๐๐ | หจก.อ.อภิสิทธิ์ ๒๐๐๕ ๗๓/๒๕๕๘ | ๒๑/๕/๒๕๕๘ | ๑๓๕ วัน |

รายละเอียดโครงการตามข้อบัญญัติงบประมาณรายจ่าย ประจำปีงบประมาณ พ.ศ.๒๕๕๘, ข้อบัญญัติงบประมาณรายจ่าย เพิ่มเติม,
โครงการโอนงบประมาณระหว่างปีงบประมาณ พ.ศ.๒๕๕๘ และโครงการเงินอุดหนุนเฉพาะกิจ ประจำปี ๒๕๕๘
ที่มีการก่องหนผู้พัน/ลงนามในสัญญา มีดังนี้

| ยุทธศาสตร์ | โครงการ | งบตาม ข้อบัญญัติ | วงเงิน ตามสัญญา | คู่สัญญา/ เลขที่สัญญา | วันที่ เซ็นสัญญา | ระยะเวลา ดำเนินการ |
|---|--|---------------------|--------------------|------------------------------|---------------------|-----------------------|
| ๑.ยุทธศาสตร์การพัฒนา ด้านโครงสร้างพื้นฐาน | ๕๔. ขยายเขตระบบจำหน่ายไฟฟ้า จุดชมวิว ต.น้ำหนาว อ.น้ำหนาว จ.เพชรบูรณ์ | ๓๒,๕๐๐ | ๒๗,๖๑๑ | ๑๒๗๓/๒๕๕๘ | ๕/๓/๒๕๕๘ | ๓๐ วัน |
| | รวม ๕๔ โครงการ | ๗๑,๗๑๘,๒๕๐ | ๖๙,๐๙๖,๓๒๖ | | | |
| ๒.ยุทธศาสตร์การพัฒนา ด้านการส่งเสริมคุณภาพ การศึกษา ศาสนา วัฒนธรรม ประเพณี การกีฬา นันทนาการ และพัฒนาคุณภาพชีวิต | ๑. โครงการมหกรรมการจัดการศึกษา ท้องถิ่น ระดับภาคและระดับประเทศ | ๓๐๐,๐๐๐ | ๒๘๘,๔๙๐ | - | - | ตามกิจกรรม |
| | ๒. โครงการเสริมสร้างความรู้และพัฒนา ทักษะความสามารถทางด้านวิทยาศาสตร์ ให้กับเด็กและเยาวชน | ๓๐๐,๐๐๐ | ๒๙๔,๔๐๐ | - | - | ตามกิจกรรม |
| | ๓. โครงการเตรียมความพร้อม สู่อาเซียนระดับประถมศึกษา | ๔๐๐,๐๐๐ | ๔๐๐,๐๐๐ | ๒๒๖,๕๒๗,๖๗๒,๖๗๓, ๖๗๔/๒๕๕๘ | ๑๗/๑๑/๒๕๕๘ | ๖๐ วัน |
| | ๔. โครงการพัฒนาทักษะด้านการเรียนรู้ สำหรับเด็กปฐมวัย | ๑๐,๐๐๐,๐๐๐ | ๙,๙๙๙,๐๐๐ | ๑๓๘๑/๒๕๕๘ | ๑๖/๓/๒๕๕๘ | ๓๐ วัน |
| | ๕. โครงการพัฒนาทักษะ ด้านศิลปะและงานหัตถกรรม | ๓๗,๒๒๔,๐๐๐ | ๓๗,๐๒๖,๐๐๐ | ๑๓๖๐/๒๕๕๘ | ๑๖/๓/๒๕๕๘ | ๓๐ วัน |
| | ๖. โครงการพัฒนาศักยภาพด้านการ จัดการศึกษาและส่งเสริมการเรียนการสอน ๘ กลุ่มสาระ สำหรับโรงเรียนระดับ ประถมศึกษา | ๔,๙๑๒,๓๘๐ | ๔,๙๑๒,๓๘๐ | - | - | ตามกิจกรรม |
| | ๗. โครงการพัฒนาศักยภาพด้านการ จัดการศึกษาและส่งเสริมการเรียนการสอน ๘ กลุ่มสาระ สำหรับโรงเรียนอบจ. เพชรบูรณ์ | ๙๙๒,๔๐๐ | ๙๙๒,๔๐๐ | - | - | ตามกิจกรรม |
| | ๘. โครงการพัฒนาสื่อการเรียนการสอน ด้านฟิสิกส์ | ๕,๔๙๔,๕๐๐ | ๕,๔๙๔,๕๐๐ | - | - | ตามกิจกรรม |
| | ๙. โครงการจัดทำศูนย์การเรียนรู้ ระบบอินเทอร์เน็ต Learning Center | ๒,๕๐๐,๐๐๐ | ๒,๓๔๒,๖๐๐ | - | - | ตามกิจกรรม |
| | ๑๐. โครงการพัฒนาทักษะการเรียนรู้และ พัฒนาบุคลากรทางการศึกษาของจังหวัด เพชรบูรณ์ | ๓,๕๐๐,๐๐๐ | ๓,๐๐๐,๐๐๐ | ๒๐๕๕/๒๐๕๖, ๒๐๖๕/๒๕๕๘ | ๑๙/๕/๒๕๕๘ | ๓๐ วัน |
| | ๑๑. โครงการพัฒนาประสิทธิภาพ ของศูนย์วิทยาศาสตร์เพื่อการเรียนรู้ อบจ.เพชรบูรณ์ | ๒๐,๐๐๐ | ๒๐,๐๐๐ | - | - | ตามกิจกรรม |
| | ๑๒. โครงการอบรมเชิงปฏิบัติการ ด้านวิชาการครูและบุคลากรทางการศึกษา | ๑๐๐,๐๐๐ | ๙๓,๕๖๐ | - | - | ตามกิจกรรม |

รายละเอียดโครงการตามข้อบัญญัติงบประมาณรายจ่าย ประจำปีงบประมาณ พ.ศ.๒๕๕๘, ข้อบัญญัติงบประมาณรายจ่าย เพิ่มเติม,
โครงการโอนงบประมาณระหว่างปีงบประมาณ พ.ศ.๒๕๕๘ และโครงการเงินอุดหนุนเฉพาะกิจ ประจำปี ๒๕๕๘
ที่มีการก่องหน้ผูกพัน/ลงนามในสัญญา มีดังนี้

| ยุทธศาสตร์ | โครงการ | งบตาม ข้อบัญญัติ | วงเงิน ตามสัญญา | คู่สัญญา/ เลขที่สัญญา | วันที่ เซ็นสัญญา | ระยะเวลา ดำเนินการ |
|---|---|--------------------------|----------------------|---|---------------------|-----------------------|
| ๒.ยุทธศาสตร์การพัฒนา ด้านการส่งเสริมคุณภาพ การศึกษา ศาสนา วัฒนธรรม ประเพณี การกีฬา นันทนาการ และพัฒนาคุณภาพชีวิต | ๑๓. โครงการอบรมเชิงปฏิบัติการ การปฏิบัติตนตามสุขบัญญัติแห่งชาติ ๑๐ ประการ | ๒๐,๐๐๐ | ๒๐,๐๐๐ | - | - | ตามกิจกรรม |
| | ๑๔. โครงการส่งเสริมกิจกรรมงานชุมนุม ลูกเสือท้องถิ่นแห่งชาติ | ๔๐,๐๐๐ | ๔๐,๐๐๐ | ๒๔๐๖,๒๕๓๐/๒๕๕๘ | ๒/๖/๒๕๕๘ | ๖๐ วัน |
| | ๑๕. โครงการค่ายพัฒนาทักษะนักเรียน สู่ความเป็นเลิศด้านศิลปะ ดนตรี กีฬา และวิชาการ | ๓๐๐,๐๐๐ | ๓๐๐,๐๐๐ | - | - | ตามกิจกรรม |
| | ๑๖. โครงการส่งเสริมพัฒนาคุณธรรม จริยธรรมนักเรียน | ๑๐๐,๐๐๐ | ๑๐๐,๐๐๐ | ๒๓๙๖,๒๕๒๙/๒๕๕๘ | ๒๖/๕/๒๕๕๘ | ๙๐ วัน |
| | ๑๗. โครงการจ้างครูสอนภาษาต่างประเทศ | ๙๕๐,๐๐๐ | ๗๔๗,๐๗๔ | ๓๓,๑๒๒๕,๑๔๘๙, ๑๗๔๓,๒๓๗๕, ๒๓๗๕/๒๕๕๘ | ๑/๑๐/๒๕๕๘ | ๓๖๐ วัน |
| | ๑๘. โครงการค่ายภาษาอังกฤษแสนสนุก English camp | ๑๐๐,๐๐๐ | ๙๖,๙๖๐ | ๒๐๙๒/๒๕๕๘ | ๒๐/๓/๒๕๕๘ | ๑๒๐ วัน |
| | ๑๙. โครงการส่งเสริมและพัฒนาคุณภาพ การศึกษาของนักเรียน ห้องเรียนพิเศษ EP (English Program) ระดับมัธยมศึกษาตอนต้น | ๑,๕๐๐,๐๐๐ ๑๐๐,๐๐๐ | ๑,๐๗๓,๘๘๐ ๑๐๐,๐๐๐ | ๒๙,๓๐๖,๕๕๓,๘๘๒, ๑๒๕๔,๑๔๘๘,๑๗๔๒, ๒๓๗๑/๒๕๕๘ | ๑/๑๐/๒๕๕๘ | ๓๖๐ วัน |
| | ๒๐. โครงการพัฒนาคุณภาพการศึกษา ของโรงเรียนอบจ.เพชรบูรณ์ | ๑,๐๐๐,๐๐๐ | ๒๙๙,๙๘๕ | - | - | ตามกิจกรรม |
| | ๒๑. โครงการพัฒนาการจัดการเรียน การสอนให้แก่โรงเรียนอบจ.เพชรบูรณ์ -เครื่องแต่งกาย -หนังสือประจำห้องเรียนสมุด -วัสดุกีฬา -วัสดุอุปกรณ์สำหรับครู -คอมพิวเตอร์ ๒๕ เครื่อง -ชุดโปรแกรม ๒๕ ชุด | ๑,๕๗๐,๐๐๐ | ๖๘๙,๖๘๙ ๘๘๐,๓๑๑ | ร้านศิริโชค ๗๒/๒๕๕๘ - | ๑๙/๕/๒๕๕๘ - | ๓๐ วัน ตามกิจกรรม |
| | ๒๒. โครงการติดตั้ง/เชื่อมต่ออินเทอร์เน็ต ความเร็วสูงพร้อมค่าเช่าสัญญาณ และระบบ Wifi ของโรงเรียน อบจ.เพชรบูรณ์ | ๕๖,๐๐๐ ๙,๖๐๐ ๗,๒๐๐ | ๕๖,๐๐๐ | - | - | ตามกิจกรรม |
| | ๒๓. โครงการพัฒนาการเรียนรู้ สู่ประชาคมอาเซียน | ๘๐,๐๐๐ | ๘๐,๐๐๐ | - | - | ตามกิจกรรม |
| | ๒๔. โครงการปรับปรุงหลักสูตร สถานศึกษา | ๒๐,๐๐๐ | ๒๐,๐๐๐ | - | - | ตามกิจกรรม |

รายละเอียดโครงการตามข้อบัญญัติงบประมาณรายจ่าย ประจำปีงบประมาณ พ.ศ.๒๕๕๘, ข้อบัญญัติงบประมาณรายจ่าย เพิ่มเติม,
โครงการโอนงบประมาณระหว่างปีงบประมาณ พ.ศ.๒๕๕๘ และโครงการเงินอุดหนุนเฉพาะกิจ ประจำปี ๒๕๕๘
ที่มีการก่องหนผู้กพัน/ลงนามในสัญญา มีดังนี้

| ยุทธศาสตร์ | โครงการ | งบตาม ข้อบัญญัติ | วงเงิน ตามสัญญา | คู่สัญญา/ เลขที่สัญญา | วันที่ เซ็นสัญญา | ระยะเวลา ดำเนินการ | |
|---|---|---------------------|--------------------|-----------------------------------|--|-----------------------|------------|
| ๒.ยุทธศาสตร์การพัฒนา ด้านการส่งเสริมคุณภาพ การศึกษา ศาสนา วัฒนธรรม ประเพณี การกีฬา นันทนาการ และพัฒนาคุณภาพชีวิต | ๒๕. โครงการพัฒนาการจัดการศึกษา โดยใช้โรงเรียนเป็นฐาน | ๗๕๐,๐๐๐ | ๔๕๕,๐๐๐ | - | - | ตามกิจกรรม | |
| | ๒๖. โครงการพัฒนาห้องสมุด โรงเรียนอบจ.เพชรบูรณ์ | ๑๐๐,๐๐๐ | ๙๙,๘๗๐ | - | - | ตามกิจกรรม | |
| | ๒๗. โครงการพัฒนาแหล่งเรียนรู้ โรงเรียนอบจ.เพชรบูรณ์ | ๕๐,๐๐๐ | ๕๐,๐๐๐ | - | - | ตามกิจกรรม | |
| | ๒๘. โครงการจัดทำศูนย์การเรียนรู้ อาเซียนศึกษา | ๕๐,๐๐๐ | ๕๐,๐๐๐ | - | - | ตามกิจกรรม | |
| | ๒๙. โครงการซ่อมแซมอาคารเรียน ของโรงเรียนอบจ.เพชรบูรณ์ | ๒๐๐,๐๐๐ | ๒๐๐,๐๐๐ | - | - | ตามกิจกรรม | |
| | ๓๐. โครงการพัฒนาการจัดการจัดกิจกรรม การเรียนรู้และแลกเปลี่ยนวัฒนธรรม ไทย-จีน | ๓๐๐,๐๐๐ | ๓๐๐,๐๐๐ | - | - | ตามกิจกรรม | |
| | ๓๑. โครงการส่งเสริมและพัฒนาสมรรถนะ การจัดกิจกรรมการเรียนรู้ของครู ระดับมัธยมศึกษา | ๒,๕๐๐,๐๐๐ | ๒,๓๔๒,๖๐๐ | ๑๕๐๗,๑๕๔๗,๑๖๑๐, ๑๕๔๘,๑๕๔๙/๒๕๕๘ | ๒๗/๒/๒๕๕๘ | ๙๐ วัน | |
| | ๓๒. โครงการก่อสร้างศูนย์การเรียนรู้ ห้องสมุดมีชีวิต อ.หล่มสัก จ.เพชรบูรณ์ | ๕๕,๐๐๐,๐๐๐ | ๕๕,๐๐๐,๐๐๐ | - | - | ตามกิจกรรม | |
| | ๓๓. โครงการจัดงานประเพณี ของจังหวัดเพชรบูรณ์ | | ๒,๗๐๐,๐๐๐ | ๔๓๖,๐๐๐ | ๑๑๔,๓๘๑,๓๘๒,๓๘๓, ๙๕๙,๗๖๔,๗๖๕/๒๕๕๘ | ๒๗/๑๐/๒๕๕๘ | ๑๒๐ วัน |
| | | | | ๖๑๖,๐๐๐ | ๑๑๐๕,๑๑๐๖,๑๑๐๗, ๑๑๐๘,๑๑๐๙,๑๑๑๐, ๑๑๑๑,๑๑๑๒,๑๑๑๓, ๑๑๑๔,๑๑๑๕,๑๑๑๖, ๑๑๑๗,๑๑๑๘/๒๕๕๘ | ๑๐/๒/๒๕๕๘ | ๓๐ วัน |
| | | | | ๔๐๙,๙๐๐ | ๑๓๒๖,๑๓๒๗,๑๕๑๒, ๑๕๑๓,๑๕๑๔,๑๕๑๕, ๑๕๑๖,๑๕๑๗/๒๕๕๘ | ๕/๒/๒๕๕๘ | ๙๐ วัน |
| | ๓๔. โครงการจัดงานประเพณี กาชาดมะขามหวานนครบาลเพชรบูรณ์ | | ๗๐๐,๐๐๐ | ๗๐๐,๐๐๐ | - | - | ตามกิจกรรม |
| | | | | ๒๐๐,๐๐๐ | ๒๐๐,๐๐๐ | - | - |
| ๓๕. โครงการจัดงานประเพณี บวงสรวงสมเด็จพระนเรศวรมหาราช | | ๒๐๐,๐๐๐ | ๒๐๐,๐๐๐ | - | - | ตามกิจกรรม | |

รายละเอียดโครงการตามข้อบัญญัติงบประมาณรายจ่าย ประจำปีงบประมาณ พ.ศ.๒๕๕๘, ข้อบัญญัติงบประมาณรายจ่าย เพิ่มเติม,
โครงการโอนงบประมาณระหว่างปีงบประมาณ พ.ศ.๒๕๕๘ และโครงการเงินอุดหนุนเฉพาะกิจ ประจำปี ๒๕๕๘
ที่มีการก่องหน้าผูกพัน/ลงนามในสัญญา มีดังนี้

| ยุทธศาสตร์ | โครงการ | งบตาม ข้อบัญญัติ | วงเงิน ตามสัญญา | คู่สัญญา/ เลขที่สัญญา | วันที่ เซ็นสัญญา | ระยะเวลา ดำเนินการ | |
|---|---|---------------------|--|---|-------------------------|------------------------|--------------------------|
| ๒.ยุทธศาสตร์การพัฒนา ด้านการส่งเสริมคุณภาพ การศึกษา ศาสนา วัฒนธรรม ประเพณี การกีฬา นันทนาการ และพัฒนาคุณภาพชีวิต | ๓๖. โครงการจัดงานประเพณีบวงสรวง เจ้าพ่อศรีเทพ | ๓๐๐,๐๐๐ | ๓๐๐,๐๐๐ | - | - | ตามกิจกรรม | |
| | ๓๗. โครงการส่งเสริมวัฒนธรรม จังหวัดเพชรบูรณ์ | ๒๐๐,๐๐๐ | ๒๐๐,๐๐๐ | - | - | ตามกิจกรรม | |
| | ๓๘. โครงการก่อสร้างลานเอนกประสงค์ คสล.บ้านเหล่าเพิ่ม หมู่ที่ ๑๓ ต.หล่มเก่า อ.หล่มเก่า จ.เพชรบูรณ์ | ๓๐๐,๐๐๐ | ๒๙๖,๐๐๐ | หจก.พรหมมาลีปิยะ ๓๕/๒๕๕๘ | ๐๑/๕/๒๕๕๘ | ๖๐ วัน | |
| | ๓๙. โครงการก่อสร้างลานเอนกประสงค์ คสล.บ้านพรวน หมู่ที่ ๙ ต.หล่มเก่า อ.หล่มเก่า จ.เพชรบูรณ์ | ๔๙๘,๐๐๐ | ๔๙๕,๐๐๐ | หจก.พรหมมาลีปิยะ ๓๗/๒๕๕๘ | ๐๑/๕/๒๕๕๘ | ๙๐ วัน | |
| | ๔๐. โครงการก่อสร้างลานเอนกประสงค์ คสล.บ้านหล่มเก่า หมู่ที่ ๕ ต.หล่มเก่า อ.หล่มเก่า จ.เพชรบูรณ์ | ๖๕๙,๐๐๐ | ๖๕๕,๐๐๐ | หจก.พรหมมาลีปิยะ ๕๔/๒๕๕๘ | ๐๙/๕/๒๕๕๘ | ๙๐ วัน | |
| | ๔๑. โครงการก่อสร้างลานเอนกประสงค์ คสล.บ้านห้วยมะเขือ หมู่ที่ ๔ ต.นาแซง อ.หล่มเก่า จ.เพชรบูรณ์ | ๕๔๓,๐๐๐ | ๕๓๗,๐๐๐ | หจก.พรหมมาลีปิยะ ๕๕/๒๕๕๘ | ๐๙/๕/๒๕๕๘ | ๙๐ วัน | |
| | ๔๒. โครงการส่งเสริมกีฬาของจังหวัด เพชรบูรณ์ -กีฬาไทคัพ ครั้งที่ ๑๒ -กีฬอบจ.เพชรบูรณ์สัมพันธ์ -กีฬานักเรียนอปท.ระดับภาค,ประเทศ -กีฬาแห่งชาติ -กีฬอบจ.๑๗ จังหวัดภาคเหนือ -อบรมเชิงปฏิบัติผู้ฝึกสอนกีฬา | ๖,๗๙๔,๕๐๐ | ๑๐๐,๐๐๐ - ๒๒๓,๑๙๐ - - - | - - - - - | - - - - - | - - - - - | ตามกิจกรรม ตามกิจกรรม |
| | ๔๓. โครงการจัดซื้อวัสดุกีฬา | ๑๐๐,๐๐๐ | ๑๐๐,๐๐๐ | - | - | ตามกิจกรรม | |
| | ๔๔. โครงการจัดซื้อเครื่องออกกำลังกาย ในร่มพร้อมติดตั้ง | ๒,๐๐๐,๐๐๐ | ๑,๙๘๖,๖๐๐ | บจ.อินทรีชินเตอร์กรุ๊ป ๕/๒๕๕๘ | ๐๓/๙/๒๕๕๘ | ๓๐ วัน | |
| | ๔๕. โครงการจัดงานวันเด็กแห่งชาติ | ๗,๗๐๐,๐๐๐ | ๗,๐๙๒,๕๖๕ | ๙๓๕,๙๘๙,๙๘๖,๙๘๓, ๙๘๔,๙๙๐,๙๘๕,๙๘๗, ๙๘๒,๙๘๘/๒๕๕๘ ๕๖๑,๐๐๐ | ๑๑๑๐,๑๑๔๑, ๑๑๕๕/๒๕๕๘ | ๐๗/๑/๒๕๕๘ ๐๔/๒/๒๕๕๘ | ๓๐ วัน ๖๐ วัน |
| | ๔๖. โครงการจัดการแข่งขันกีฬา สานสัมพันธ์ท้องถิ่นชุมชนจังหวัดเพชรบูรณ์ | ๕๐๐,๐๐๐ | ๔๙๙,๙๕๐ | ๒๑๑๐,๒๑๑๑,๒๑๑๒, ๒๑๑๓,๒๑๑๔, ๒๑๑๕/๒๕๕๘ | - | ๒๗/๑๐/๒๕๕๘ | ๑๒๐ วัน |
| | ๔๗. โครงการประกวดวงดนตรีลูกทุ่ง | ๖๐๐,๐๐๐ | ๖๐๐,๐๐๐ | - | - | ตามกิจกรรม | |

รายละเอียดโครงการตามข้อบัญญัติงบประมาณรายจ่าย ประจำปีงบประมาณ พ.ศ.๒๕๕๘, ข้อบัญญัติงบประมาณรายจ่าย เพิ่มเติม,
โครงการโอนงบประมาณระหว่างปีงบประมาณ พ.ศ.๒๕๕๘ และโครงการเงินอุดหนุนเฉพาะกิจ ประจำปี ๒๕๕๘
ที่มีการก่องนี้ผูกพัน/ลงนามในสัญญา มีดังนี้

| ยุทธศาสตร์ | โครงการ | งบตาม ข้อบัญญัติ | วงเงิน ตามสัญญา | คู่สัญญา/ เลขที่สัญญา | วันที่ เซ็นสัญญา | ระยะเวลา ดำเนินการ |
|---|---|---------------------|--------------------|------------------------------|---------------------|-----------------------|
| ๒.ยุทธศาสตร์การพัฒนา ด้านการส่งเสริมคุณภาพ การศึกษา ศาสนา วัฒนธรรม ประเพณี การกีฬา นันทนาการ และพัฒนาคุณภาพชีวิต | ๔๘. โครงการพัฒนาอัตลักษณ์ ของนักเรียนด้านสุขภาวะที่ดี และสุนทรีย์ภาพ | ๒,๐๐๐,๐๐๐ | ๒,๐๐๐,๐๐๐ | - | - | ตามกิจกรรม |
| | ๔๙. โครงการพัฒนาสังคม ส่งเสริม การสังคมสงเคราะห์ การพัฒนาคุณภาพ ชีวิตของประชาชน เด็ก นักเรียน เยาวชน ผู้พิการ สตรี ผู้สูงอายุ และ ผู้ด้อยโอกาส -สับดาห์รณรงค์ยุติความรุนแรงต่อเด็ก และสตรี -วันคนพิการสากลจังหวัดเพชรบูรณ์ -วันผู้สูงอายุแห่งชาติจังหวัดเพชรบูรณ์ -กิจกรรมเกี่ยวกับการพัฒนาสังคม การส่งเสริมและพัฒนาคุณภาพชีวิต ของประชาชน | ๘๐๐,๐๐๐ | ๒๒๕,๘๐๕ | - | - | ตามกิจกรรม |
| | ๕๐. โครงการเหล้ากาชาดและท้องถิ่น รวมใจช่วยผู้ประสบสาธารณภัยและ ผู้เดือดร้อน | ๓๐,๐๐๐ | ๓๐,๐๐๐ | ๑๐๕๓/๒๕๕๘ | ๐๖/๒/๒๕๕๘ | ๓๐ วัน |
| | ๕๑. โครงการอาหารกลางวันนักเรียน ของโรงเรียนอบจ.เพชรบูรณ์ | ๒๐๐,๐๐๐ | ๒๐๐,๐๐๐ | - | - | ตามกิจกรรม |
| | ๕๒. โครงการจ้างเหมารถรับ-ส่งนักเรียน ของโรงเรียนอบจ.เพชรบูรณ์ | ๑๐๐,๐๐๐ | ๑๐๐,๐๐๐ | - | - | ตามกิจกรรม |
| | ๕๓. โครงการรณรงค์ป้องกันและ ควบคุมโรคจังหวัดเพชรบูรณ์ | ๕๐๐,๐๐๐ | ๓๒,๐๐๐ | - | - | ตามกิจกรรม |
| | ๕๔. โครงการอาสาสมัครสาธารณสุข ประจำหมู่บ้าน(อสม.)สัญจร | ๒๐๐,๐๐๐ | ๑๙๓,๙๓๐ | - | - | ตามกิจกรรม |
| | ๕๕. โครงการควบคุมและป้องกัน การระบาดของโรคไข้เลือดออก ในจังหวัดเพชรบูรณ์ | ๒,๐๐๐,๐๐๐ | ๑,๙๙๒,๘๕๐ | บจ.คูเปอร์ไลฟ์ชาย ๑๒/๒๕๕๘ | ๒๗/๔/๒๕๕๘ | ๓๐ วัน |
| | ๕๖. โครงการวันอาสาสมัครสาธารณสุข ประจำหมู่บ้านจังหวัดเพชรบูรณ์ | ๒๐๐,๐๐๐ | ๒๐๐,๐๐๐ | - | - | ตามกิจกรรม |
| | ๕๗. โครงการพัฒนาศักยภาพและ องค์ความรู้ให้แก่อาสาสมัครสาธารณสุข ประจำหมู่บ้าน(อสม.) (จัดซื้อชุดคัดกรองโรค) | ๑๒,๙๐๐,๐๐๐ | ๑๒,๗๗๙,๐๐๐ | บจ.เอสทีดีโซลูชั่น ๗/๒๕๕๘ | ๓/๙/๒๕๕๘ | ๓๐ วัน |
| | ๕๘. โครงการเทศกาลอาหารสะอาด รสชาติอร่อย (อ.หล่มสัก) | ๒๕๐,๐๐๐ | ๒๕๐,๐๐๐ | - | - | ตามกิจกรรม |

รายละเอียดโครงการตามข้อบัญญัติงบประมาณรายจ่าย ประจำปีงบประมาณ พ.ศ.๒๕๕๘, ข้อบัญญัติงบประมาณรายจ่ายเพิ่มเติมฯ,
โครงการโอนงบประมาณระหว่างปีงบประมาณ พ.ศ.๒๕๕๘ และโครงการเงินอุดหนุนเฉพาะกิจ ประจำปี ๒๕๕๘
ที่มีการก่อหนี้ผูกพัน/ลงนามในสัญญา มีดังนี้

| ยุทธศาสตร์ | โครงการ | งบตาม ข้อบัญญัติ | วงเงิน ตามสัญญา | คู่สัญญา/ เลขที่สัญญา | วันที่ เซ็นสัญญา | ระยะเวลา ดำเนินการ |
|---|--|---------------------|--------------------|--------------------------|---------------------|-----------------------|
| ๒.ยุทธศาสตร์การพัฒนา ด้านการส่งเสริมคุณภาพ การศึกษา ศาสนา วัฒนธรรม ประเพณี การกีฬา นันทนาการ และพัฒนาคุณภาพชีวิต | ๕๙. โครงการพัฒนาระบบบริการ สำหรับผู้ป่วยภาวะวิกฤติ (จัดซื้ออุปกรณ์ในการดูแลผู้ป่วยภาวะวิกฤติ) | ๒,๐๐๐,๐๐๐ | ๑,๙๙๕,๐๐๐ | - | - | ตามกิจกรรม |
| | ๖๐. โครงการเสริมสร้างการมีส่วนร่วม การควบคุมป้องกันวัยรุ่นและเยาวชน ตั้งครรภ์ก่อนวัยอันควร | ๕๐,๐๐๐ | ๕๐,๐๐๐ | - | - | ตามกิจกรรม |
| | ๖๑. โครงการบูรณาการด้านการป้องกัน และแก้ไขปัญหาเสพติดจังหวัดเพชรบูรณ์ -กิจกรรมปรับเจตคติพลังแผ่นดิน เอาชนะยาเสพติด -กิจกรรมแข่งขันกีฬาต้านยาเสพติด -โครงการท้องถิ่นสีขาว -รณรงค์ป้องกันปัญหาเสพติด ในสถานศึกษา -กิจกรรม TO BE NUMBER ONE | ๑,๙๐๐,๐๐๐ | ๑,๑๔๑,๙๕๐ | - | - | ตามกิจกรรม |
| | ๖๒. โครงการฟื้นฟูและพัฒนาสมรรถภาพ ผู้ติดยาเสพติดจังหวัดเพชรบูรณ์ -กิจกรรมค่ายฟื้นฟูและปรับเปลี่ยน พฤติกรรมผู้ต้องขัง -กิจกรรมค่ายก้าวใหม่ที่ใสสะอาด | ๑,๐๐๐,๐๐๐ | ๑,๐๐๐,๐๐๐ | - | - | ตามกิจกรรม |
| | ๖๓. โครงการป้องกันและแก้ไขปัญหา ยาเสพติดจังหวัดเพชรบูรณ์ (จัดซื้อน้ำยาเคมีตรวจสารเสพติด) | ๒,๐๐๐,๐๐๐ | ๑,๙๘๔,๓๗๕ | ๒๓๓/๒๕๕๘ | ๒๓/๖/๒๕๕๘ | ๓๐ วัน |
| | ๖๔. โครงการเสริมสร้างพื้นที่เชิงบวก ด้านยาเสพติดสำหรับชุมชน (จัดซื้อเครื่องออกกำลังกายกลางแจ้งฯ) | ๑๑,๐๕๐,๐๐๐ | ๑๐,๗๖๓,๕๕๐ | - | - | ๑๗ แห่ง |
| | ๖๕. โครงการส่งเสริมพัฒนาทักษะ การเรียนรู้ตามวัยของเด็กและส่งเสริม สุขภาพของเด็กชุมชนในเขตจังหวัด เพชรบูรณ์ (จัดซื้อชุดเครื่องสนามเด็กเล่นฯ) | ๑๔,๓๐๐,๐๐๐ | ๑๓,๙๙๘,๒๔๘ | - | - | ๒๒ แห่ง |
| | ๖๖. โครงการอบรมสัมมนาให้ความรู้ ด้านการปฏิบัติงานแก่ผู้ปกครองท้องที่ ในการบูรณาการการทำงานร่วมกับ หน่วยงานองค์กรปกครองส่วนท้องถิ่น | ๑,๐๐๐,๐๐๐ | ๑๐๐,๐๐๐ | - | - | ตามกิจกรรม |
| | ๖๗.โครงการบูรณาการด้านการป้องกัน และแก้ไขปัญหาเสพติด ด้วยพลังแผ่นดิน ท้องถิ่น ชุมชนจังหวัดเพชรบูรณ์ | ๘๐๐,๐๐๐ | ๘๐๐,๐๐๐ | - | - | ตามกิจกรรม |
| | ๖๘. โครงการบริหารจัดการศูนย์ปฏิบัติการ พลังแผ่นดินเอาชนะยาเสพติด จังหวัดเพชรบูรณ์ (ศพส.อบจ.พช) | ๒๐,๐๐๐ | ๕,๖๕๐ | - | - | ตามกิจกรรม |
| ๖๙. โครงการ TO BE NUMBER ONE ของโรงเรียนอบจ.เพชรบูรณ์ | ๑๐๐,๐๐๐ | ๑๐๐,๐๐๐ | - | - | ตามกิจกรรม | |

รายละเอียดโครงการตามข้อบัญญัติงบประมาณรายจ่าย ประจำปีงบประมาณ พ.ศ.๒๕๕๘, ข้อบัญญัติงบประมาณรายจ่าย เพิ่มเติม,
โครงการโอนงบประมาณระหว่างปีงบประมาณ พ.ศ.๒๕๕๘ และโครงการเงินอุดหนุนเฉพาะกิจ ประจำปี ๒๕๕๘
ที่มีการก่องหน้าผู้พัน/ลงนามในสัญญา มีดังนี้

| ยุทธศาสตร์ | โครงการ | งบตาม ข้อบัญญัติ | วงเงิน ตามสัญญา | คู่สัญญา/ เลขที่สัญญา | วันที่ เซ็นสัญญา | ระยะเวลา ดำเนินการ |
|---|--|---------------------|--------------------|--|---------------------|-----------------------|
| ๒.ยุทธศาสตร์การพัฒนา ด้านการส่งเสริมคุณภาพ การศึกษา ศาสนา วัฒนธรรม ประเพณี การกีฬา นันทนาการ และพัฒนาคุณภาพชีวิต | ๗๐. โครงการรณรงค์เพื่อป้องกัน ยาเสพติดในสถานศึกษาของโรงเรียน อบจ.เพชรบูรณ์ | ๑๒๑,๐๐๐ | ๑๒๑,๐๐๐ | - | - | ตามกิจกรรม |
| | ๗๑. โครงการติดตั้งระบบสัญญาณไฟ จราจร สีแฉกตาลเดี่ยว อ.หล่มสัก จ.เพชรบูรณ์ | ๑,๘๖๐,๐๐๐ | ๑,๘๕๘,๐๐๐ | ๑๗/๒๕๕๘ | ๒๐/๓/๒๕๕๘ | ๙๐ วัน |
| | ๗๒. โครงการป้องกันและลดอุบัติเหตุ ทางถนนในช่วงเทศกาล | ๑๐๐,๐๐๐ | ๘๗,๐๐๐ | - | - | ตามกิจกรรม |
| | รวม ๗๒ โครงการ | ๒๐๙,๘๒๑,๕๘๐ | ๑๙๖,๐๗๖,๒๖๒ | | | |
| ๓.ยุทธศาสตร์การพัฒนา ด้านเศรษฐกิจ การเกษตร สินค้าและผลิตภัณฑ์ และการท่องเที่ยว | ๑. โครงการพัฒนาและส่งเสริมอาชีพ ของประชาชน ส่งเสริมนวัตกรรม และภูมิปัญญาท้องถิ่น | ๒,๐๐๐,๐๐๐ | ๒๑๖,๐๐๐ | นายทวีศักดิ์ กุณินิพนธ์สรณ์ ๐๒/๒๕๕๙ | ๒/๑๒/๒๕๕๗ | ๓ วัน |
| | ๒. โครงการก่อสร้างถนนผิวจราจร วัสดุคัดเลือก บ้านอีเลิศใหม่ หมู่ที่ ๙ ต.นาข่า อ.หล่มเก่า จ.เพชรบูรณ์ | ๘๔๐,๐๐๐ | ๘๒๕,๐๐๐ | หจก.หมีกสิ ๗๕/๒๕๕๘ | ๒๑/๕/๒๕๕๘ | ๙๐ วัน |
| | ๓. โครงการก่อสร้างถนนผิวจราจร วัสดุคัดเลือก บ้านใหม่หัวนา หมู่ที่ ๑๕ เชื่อมบ้านศิลา หมู่ที่ ๖ ต.ศิลา อ.หล่มเก่า จ.เพชรบูรณ์ | ๖๖๐,๐๐๐ | ๖๔๖,๐๐๐ | หจก.เต็งสุวรรณก่อสร้าง ๖๐/๒๕๕๘ | ๑๕/๕/๒๕๕๘ | ๙๐ วัน |
| | ๔. โครงการก่อสร้างถนนผิวจราจร วัสดุคัดเลือก บ้านวังขอน หมู่ที่ ๑ เชื่อมบ้านวังม่วง หมู่ที่ ๘ ต.ตาดกลอย อ.หล่มเก่า จ.เพชรบูรณ์ | ๕๐๐,๐๐๐ | ๔๘๗,๐๐๐ | หจก.หมีกสิ ๖๗/๒๕๕๘ | ๑๖/๕/๒๕๕๘ | ๙๐ วัน |
| | ๕. โครงการก่อสร้างถนนผิวจราจร วัสดุคัดเลือก บ้านห้วยหญ้าเครือ หมู่ที่ ๑ ต.น้ำหนาว อ.น้ำหนาว จ.เพชรบูรณ์ | ๑,๑๓๐,๐๐๐ | ๑,๑๐๙,๐๐๐ | หจก.แสงเพชรพัฒนา ๔๗/๒๕๕๘ | ๘/๕/๒๕๕๘ | ๙๐ วัน |
| | ๖. โครงการก่อสร้างถนนผิวจราจร วัสดุคัดเลือก บ้านโคกมน หมู่ที่ ๓ ต.โคกมน อ.น้ำหนาว จ.เพชรบูรณ์ | ๑,๘๗๐,๐๐๐ | ๑,๘๗๐,๐๐๐ | หจก.แสงเพชรพัฒนา ๔๖/๒๕๕๘ | ๘/๕/๒๕๕๘ | ๑๒๐ วัน |
| | ๗. โครงการเกษตรปลอดภัย | ๙,๐๐๐,๐๐๐ | ๓,๘๐๙,๗๒๕ | ๖๖-๑๙๗/๒๕๕๘ | ๑๔/๑/๒๕๕๘ | ๑๕๐ วัน |
| | ๘. โครงการปรับปรุงซ่อมสร้างถนน ลาดยางแอสฟัลท์คอนกรีตสายพุเตย-ชัยน้อย ต.พุเตย, ต.วังใหญ่, ต.ชัยน้อย อ.วิเชียรบุรี จ.เพชรบูรณ์ | ๑๑,๐๐๐,๐๐๐ | ๑๐,๔๓๕,๐๐๐ | หจก.ภูริธนา ๗๔/๒๕๕๘ | ๒๑/๕/๒๕๕๘ | ๑๐๕ วัน |
| | ๙. โครงการก่อสร้างถนนคสล.บ้านผาแดง หมู่ที่ ๑๒ ต.นายม อ.เมือง-บ้านวังเจริญรัตน์ หมู่ที่ ๘ ต.บ่อไทย อ.หนองไผ่ จ.เพชรบูรณ์ | ๑,๐๐๐,๐๐๐ | ๙๙๐,๐๐๐ | หจก.ชนันทพร ๑๔/๒๕๕๘ | ๒๖/๒/๒๕๕๘ | ๙๐ วัน |

รายละเอียดโครงการตามข้อบัญญัติงบประมาณรายจ่าย ประจำปีงบประมาณ พ.ศ.๒๕๕๘, ข้อบัญญัติงบประมาณรายจ่าย เพิ่มเติม,
โครงการโอนงบประมาณระหว่างปีงบประมาณ พ.ศ.๒๕๕๘ และโครงการเงินอุดหนุนเฉพาะกิจ ประจำปี ๒๕๕๘
ที่มีการก่องหน้าผูกพัน/ลงนามในสัญญา มีดังนี้

| ยุทธศาสตร์ | โครงการ | งบตาม ข้อบัญญัติ | วงเงิน ตามสัญญา | คู่สัญญา/ เลขที่สัญญา | วันที่ เซ็นสัญญา | ระยะเวลา ดำเนินการ |
|---|--|---------------------|--------------------|------------------------------------|---------------------|-----------------------|
| ๓.ยุทธศาสตร์การพัฒนา ด้านเศรษฐกิจ การเกษตร สินค้าและผลิตภัณฑ์ และการท่องเที่ยว | ๑๐. โครงการก่อสร้างถนนคสล. บ้านมิตรใหม่ หมู่ที่ ๙ ต.ตะเบา เข้ม บ้านบุ่งท่า หมู่ที่ ๑๐ ต.น้ำร้อน อ.เมือง จ.เพชรบูรณ์ | ๓,๐๐๐,๐๐๐ | ๒,๘๕๖,๐๐๐ | หจก.ชนันทพร ๙๒/๒๕๕๘ | ๔/๖/๒๕๕๘ | ๙๐ วัน |
| | ๑๑. โครงการก่อสร้างถนนคสล. บ้านนาสมบูรณ์ หมู่ที่ ๓ ต.น้ำเหี้ย เข้ม บ้านท่าสวนมอญ หมู่ที่ ๑ ต.ฝายนาแขง อ.หล่มสัก จ.เพชรบูรณ์ | ๒,๐๐๐,๐๐๐ | ๑,๙๒๘,๐๐๐ | หจก.ชนันทพร ๘๙/๒๕๕๘ | ๒๘/๕/๒๕๕๘ | ๗๕ วัน |
| | ๑๒. โครงการก่อสร้างถนนคสล. สายบ้านบง-ป่าม่วง ต.นาป่า, ต.สะเดียง อ.เมือง จ.เพชรบูรณ์ | ๒๑,๘๙๐,๐๐๐ | ๒๐,๘๑๘,๐๐๐ | หจก.ชนันทพร ๙๑/๒๕๕๘ | ๔/๖/๒๕๕๘ | ๑๓๕ วัน |
| | ๑๓. โครงการก่อสร้างถนนวัสดุคัดเลือก บ้านดงมะไฟ หมู่ที่ ๕ ต.โคกมน อ.น้ำหนาว จ.เพชรบูรณ์ | ๑,๐๐๐,๐๐๐ | ๘๘๘,๐๐๐ | หจก.ฟู้คก่อสร้าง ๘๘/๒๕๕๘ | ๒๘/๕/๒๕๕๘ | ๙๐ วัน |
| | ๑๔. โครงการก่อสร้างถนนคสล.บ้านหินฮาว หมู่ที่ ๔ ต.หินฮาว อ.หล่มเก่า จ.เพชรบูรณ์ | ๑,๐๐๐,๐๐๐ | ๙๙๘,๐๐๐ | หจก.พรหมมาลีปิยะ ๕๖/๒๕๕๘ | ๙/๕/๒๕๕๘ | ๗๕ วัน |
| | ๑๕. โครงการก่อสร้างถนนคสล. บ้านหนองระหาร หมู่ที่ ๑๔ ต.ท่าแดง อ.หนองไผ่ จ.เพชรบูรณ์ | ๑,๐๐๐,๐๐๐ | ๕๘๗,๗๗๗ | หจก.จ.เจริญสุขก่อสร้าง ๑๐๒/๒๕๕๘ | ๑๖/๖/๒๕๕๘ | ๗๕ วัน |
| | ๑๖. โครงการก่อสร้างถนนคสล. บ้านท่าเตียน หมู่ที่ ๗ ต.โคกสะอาด อ.ศรีเทพ จ.เพชรบูรณ์ | ๒,๐๐๐,๐๐๐ | ๑,๕๗๐,๐๐๐ | หจก.เทพชาติเนรมิต ๘๔/๒๕๕๘ | ๒๗/๕/๒๕๕๘ | ๑๐๕ วัน |
| | ๑๗. โครงการก่อสร้างถนนคสล. บ้านพุบสะแก หมู่ที่ ๗ ต.ซับสมบูรณ์ อ.วิเชียรบุรี จ.เพชรบูรณ์ | ๓,๒๐๐,๐๐๐ | ๓,๑๘๕,๐๐๐ | หจก.เต็งสุวรรณก่อสร้าง ๑๐๑/๒๕๕๘ | ๑๒/๖/๒๕๕๘ | ๑๒๐ วัน |
| | ๑๘. โครงการก่อสร้างถนนคสล. สายเบญจรงค์ บ้านวังทองสามัคคี หมู่ที่ ๙ ต.วังใหญ่ อ.วิเชียรบุรี จ.เพชรบูรณ์ | ๑,๖๕๖,๐๐๐ | ๑,๖๓๙,๐๐๐ | หจก.เต็งสุวรรณก่อสร้าง ๖๔/๒๕๕๘ | ๑๕/๕/๒๕๕๘ | ๙๐ วัน |
| | ๑๙. โครงการก่อสร้างถนนคสล. บ้านม่วงเจริญ หมู่ที่ ๑๑ ต.ดงขุย อ.ชนแดน จ.เพชรบูรณ์ | ๑,๙๕๐,๐๐๐ | ๑,๕๗๐,๐๐๐ | หจก.เทพชาติเนรมิต ๙๓/๒๕๕๘ | ๔/๖/๒๕๕๘ | ๑๐๕ วัน |
| | ๒๐. โครงการก่อสร้างถนนคสล. สายท่าทอง-วังขโค หมู่ที่ ๑ ต.กองมูล อ.หนองไผ่ จ.เพชรบูรณ์ | ๒,๐๐๐,๐๐๐ | ๑,๙๘๘,๕๐๐ | หจก.พีเมืองแมนก่อสร้าง ๗๑/๒๕๕๘ | ๑๙/๕/๒๕๕๘ | ๑๐๐ วัน |
| | ๒๑. โครงการก่อสร้างถนนคสล. บ้านนาข้าว หมู่ที่ ๖ เข้มบ้านภูผักไช้ หมู่ที่ ๗ ต.หินฮาว อ.หล่มเก่า จ.เพชรบูรณ์ | ๑,๕๐๐,๐๐๐ | ๑,๔๘๐,๐๐๐ | หจก.หมีกี้ ๙๘/๒๕๕๘ | ๑๙/๖/๒๕๕๘ | ๙๐ วัน |
| | ๒๒. โครงการก่อสร้างถนนคสล. บ้านปุงคล้า หมู่ที่ ๒ ต.ปุงคล้า อ.หล่มสัก จ.เพชรบูรณ์ | ๑,๕๐๐,๐๐๐ | ๑,๒๑๐,๐๐๐ | หจก.เทพชาติเนรมิต ๙๖/๒๕๕๘ | ๔/๖/๒๕๕๘ | ๙๐ วัน |

รายละเอียดโครงการตามข้อบัญญัติงบประมาณรายจ่าย ประจำปีงบประมาณ พ.ศ.๒๕๕๘, ข้อบัญญัติงบประมาณรายจ่าย เพิ่มเติม,
โครงการโอนงบประมาณระหว่างปีงบประมาณ พ.ศ.๒๕๕๘ และโครงการเงินอุดหนุนเฉพาะกิจ ประจำปี ๒๕๕๘
ที่มีการก่องหนึ่ผูกพัน/ลงนามในสัญญา มีดังนี้

| ยุทธศาสตร์ | โครงการ | งบตาม ข้อบัญญัติ | วงเงิน ตามสัญญา | คู่สัญญา/ เลขที่สัญญา | วันที่ เซ็นสัญญา | ระยะเวลา ดำเนินการ |
|---|---|---------------------|--------------------|--|------------------------------------|---------------------------|
| ๓.ยุทธศาสตร์การพัฒนา ด้านเศรษฐกิจ การเกษตร สินค้าและผลิตภัณฑ์ และการท่องเที่ยว | ๒๓. โครงการก่อสร้างถนนคสล. บ้านบุงยางใต้ หมู่ที่ ๑๒ ต.วัดป่า อ.หล่มสัก จ.เพชรบูรณ์ | ๑,๕๐๐,๐๐๐ | ๑,๒๐๐,๐๐๐ | หจก.เทพชาติเนรมิต ๙๕/๒๕๕๘ | ๔/๖/๒๕๕๘ | ๙๐ วัน |
| | ๒๔. โครงการก่อสร้างถนนคสล. บ้านน้ำอ้อม หมู่ที่ ๗ ต.ยางสาว อ.วิเชียรบุรี จ.เพชรบูรณ์ | ๓,๗๙๘,๐๐๐ | ๓,๗๙๘,๐๐๐ | หจก.ป้อมศิลา ๘๖/๒๕๕๘ | ๒๖/๕/๒๕๕๘ | ๑๒๐ วัน |
| | ๒๕. โครงการเพิ่มประสิทธิภาพในการ จัดเก็บรายได้ของอบจ.เพชรบูรณ์ | ๕๐๐,๐๐๐ | ๕๐๐,๐๐๐ | - | - | ตามกิจกรรม |
| | ๒๖. โครงการส่งเสริมการท่องเที่ยว จังหวัดเพชรบูรณ์ -จัดกิจกรรมส่งเสริมการท่องเที่ยวฯ -ผลิตสื่อสิ่งพิมพ์ประชาสัมพันธ์ การท่องเที่ยว(คู่มือท่องเที่ยว) "เที่ยวกินนอนตะลอนทัวร์" | ๑,๐๐๐,๐๐๐ | ๓๘๘,๓๗๖ | - | - | ตามกิจกรรม |
| | ๒๗. โครงการหนาวนี้ที่เพชรบูรณ์ | ๘๐๐,๐๐๐ | ๒๕๕,๐๐๐ | - | - | ตามกิจกรรม |
| | ๒๘. โครงการขับเคลื่อนการดำเนินงาน ตามแนวพระราชดำริปรัชญาเศรษฐกิจ พอเพียงจังหวัดเพชรบูรณ์ | ๑๔,๑๐๕,๕๐๐ | ๑๓,๒๘๒,๔๐๕ | บจก.มายเวย์แตรเวล ๗/๒๕๕๘ นางเฉลียว ศศิพงษ์ ๙/๒๕๕๘ นายวรรณวิศิษฐ์ สิ้นคง ๑๖/๒๕๕๘ | ๒๕/๑/๒๕๕๘ ๑/๒/๒๕๕๘ ๑๐/๓/๒๕๕๘ | ๓ วัน ๒๕ วัน ๖๗ วัน |
| | รวม ๒๘ โครงการ | ๙๓,๓๙๙,๕๐๐ | ๘๑,๔๐๘,๒๘๓ | | | |
| ๔.ยุทธศาสตร์การพัฒนา การอนุรักษ์ฟื้นฟู ทรัพยากรธรรมชาติ และสิ่งแวดล้อม | ๑. โครงการอนุรักษ์ฟื้นฟูทรัพยากรธรรมชาติ และสิ่งแวดล้อมจังหวัดเพชรบูรณ์ | ๘๐๐,๐๐๐ | ๒๓๙,๙๒๖ | - | - | ตามกิจกรรม |
| | ๒. โครงการจัดกิจกรรมการมีส่วนร่วม การลด คัดแยก และใช้ประโยชน์ จากขยะมูลฝอย | ๑,๐๐๐,๐๐๐ | ๑๕,๑๕๐ | - | - | ตามกิจกรรม |
| | รวม ๒ โครงการ | ๑,๘๐๐,๐๐๐ | ๒๕๕,๐๗๖ | | | |
| ๕.ยุทธศาสตร์การพัฒนา ด้านการเมืองและ การบริหารตามหลัก ธรรมาภิบาล | ๑. โครงการส่งเสริมความรักภักดี ปกป้องสถาบันสำคัญของชาติ (จัดกิจกรรมในวันสำคัญต่าง ๆ) | ๒๐๐,๐๐๐ | ๘๐,๑๙๐ | - | - | ตามกิจกรรม |
| | ๒. โครงการพัฒนาจังหวัดเพชรบูรณ์ ตามแนวพระราชดำริ ขับเคลื่อนการ ดำเนินงานตามหลักเศรษฐกิจพอเพียง ตามพระราชเสาวนีย์ นโยบายรัฐฯ และอื่น ๆ ที่เกี่ยวข้อง | ๕๐๐,๐๐๐ | ๔๙๙,๔๓๔ | - | - | ตามกิจกรรม |
| | ๓. โครงการจัดซื้อเข็มเฉลิมพระเกียรติ พระบาทสมเด็จพระเจ้าอยู่หัวและสมเด็จพระ นางเจ้าพระบรมราชินีนาถ | ๔๔๙,๐๐๐ | ๒๓๘,๘๘๘ | - | - | ตามกิจกรรม |

รายละเอียดโครงการตามข้อบัญญัติงบประมาณรายจ่าย ประจำปีงบประมาณ พ.ศ.๒๕๕๘, ข้อบัญญัติงบประมาณรายจ่าย เพิ่มเติม,
โครงการโอนงบประมาณระหว่างปีงบประมาณ พ.ศ.๒๕๕๘ และโครงการเงินอุดหนุนเฉพาะกิจ ประจำปี ๒๕๕๘
ที่มีการก่อหนี้ผูกพัน/ลงนามในสัญญา มีดังนี้

| ยุทธศาสตร์ | โครงการ | งบตาม ข้อบัญญัติ | วงเงิน ตามสัญญา | คู่สัญญา/ เลขที่สัญญา | วันที่ เซ็นสัญญา | ระยะเวลา ดำเนินการ | |
|---|--|---|---|--|---|-----------------------|------------|
| ๕.ยุทธศาสตร์การพัฒนา ด้านการเมืองและ การบริหารตามหลัก ธรรมาภิบาล | ๔. โครงการสำรวจความพึงพอใจ ของผู้รับบริการขององค์การบริหารส่วน จังหวัดเพชรบูรณ์ | ๕๐,๐๐๐ | ๔๘,๘๘๐ | - | - | ตามกิจกรรม | |
| | ๕. โครงการผลิตสื่อเผยแพร่ ประชาสัมพันธ์รายการ "เพชรบูรณ์ของเรา" | ๔,๐๐๐,๐๐๐ | ๓,๙๗๕,๐๐๐ | - | - | ตามกิจกรรม | |
| | ๖. โครงการจัดทำและเผยแพร่ผลงาน ขององค์การบริหารส่วนจังหวัดเพชรบูรณ์ -ผลิตวารสาร "เพชรบูรณ์นิวส์" -เผยแพร่ข้อมูลผ่านสื่อสถานีวิทยุ กระจายเสียงแห่งประเทศไทย -กิจกรรมอื่น ๆ ที่เกี่ยวข้อง | ๒,๐๐๐,๐๐๐ | ๑๓๐,๐๐๐ | สำนักงานวิทยุกระจายเสียง แห่งประเทศไทย จังหวัดเพชรบูรณ์ ๑๕/๒๕๕๘ | ๖/๓/๒๕๕๘ | ๒๐๘ วัน | |
| | | ๓๐๐,๐๐๐ | สำนักงานวิทยุกระจายเสียง แห่งประเทศไทย จังหวัดพิษณุโลก ๑๘/๒๕๕๘ | ๓๑/๓/๒๕๕๘ | ๑๒๓ วัน | | |
| | | ๔๓๘,๙๘๐ | - | - | - | ตามกิจกรรม | |
| | ๗. โครงการผลิตสื่อประชาสัมพันธ์ เกี่ยวกับการดำเนินกิจกรรมภารกิจ ของอบจ.เพชรบูรณ์หรือร่วมกับจังหวัด เพชรบูรณ์ ตลอดจนโครงการตาม แนวพระราชดำริ ฯลฯ | ๕๐๐,๐๐๐ | ๕๙,๓๑๒ | - | - | ตามกิจกรรม | |
| | ๘. โครงการอาสาพัฒนาท้องถิ่น จังหวัดเพชรบูรณ์ | ๔๐๐,๐๐๐ | ๓๗๐,๕๔๖ | ๓๙๓-๓๙๘/๒๕๕๘ | ๑๕/๙/๒๕๕๘ | ๑ วัน | |
| | ๙. โครงการเข้าใจ รู้จัก รักท้องถิ่น | ๓๐๐,๐๐๐ | ๒๒๔,๕๖๓ | ๓๘๕-๓๘๑/๒๕๕๘ | ๙/๑๐/๒๕๕๘ | ๕ วัน | |
| | ๑๐. โครงการจัดทำแผนพัฒนาท้องถิ่น -จัดประชุมประชาคม -จัดประชุมกำหนดแนวทาง -จัดประชุมวิพากษ์แผนพัฒนา -จัดทำแผนพัฒนาสามปี -จัดทำแผนการดำเนินงาน | ๖๐๐,๐๐๐ | ๕๐๒,๔๒๐ | ๒๘-๒๙/๒๕๕๘ ๓๙-๕๕/๒๕๕๘ ๘๖-๑๐๒/๒๕๕๘ ๑๖๙-๒๑๐/๒๕๕๘ ๒๕๐-๓๗๘/๒๕๕๘ | ๒๔/๑๑/๒๕๕๗ ๒๙/๑๒/๒๕๕๗ ๒/๑๒/๒๕๕๘ ๖/๒/๒๕๕๘ ๙/๘/๒๕๕๘ | ตามกิจกรรม | |
| | | ๑๑. โครงการติดตามและประเมินผล แผนพัฒนาอบจ.เพชรบูรณ์ | ๒๐๐,๐๐๐ | ๒๖,๗๐๐ | ๑๓๘,๑๗๓,๑๗๔, ๓๗๙/๒๕๕๘ | ๙/๘/๒๕๕๘ | ตามกิจกรรม |
| | | ๑๒. โครงการจัดทำงบประมาณ รายจ่ายขององค์การบริหารส่วนจังหวัด เพชรบูรณ์ | ๘๐,๐๐๐ | ๔๒,๘๐๘ | ๒๒๕,๒๕๑/๒๕๕๘ | ๗/๖/๒๕๕๘ | ตามกิจกรรม |
| | | ๑๓. โครงการประชุมเชิงปฏิบัติการ เพื่อเพิ่มประสิทธิภาพในการจัดทำ แผนพัฒนาสามปีของอบจ.เพชรบูรณ์ | ๕๐,๐๐๐ | ๔๕,๕๐๐ | ๑๒๘๒,๑๒๗๔,๑๒๖๓, ๑๒๖๒/๒๕๕๘ | ๒๐/๑/๒๕๕๘ | ๙๐ วัน |

รายละเอียดโครงการตามข้อบัญญัติงบประมาณรายจ่าย ประจำปีงบประมาณ พ.ศ.๒๕๕๘, ข้อบัญญัติงบประมาณรายจ่าย เพิ่มเติม,
โครงการโอนงบประมาณระหว่างปีงบประมาณ พ.ศ.๒๕๕๘ และโครงการเงินอุดหนุนเฉพาะกิจ ประจำปี ๒๕๕๘
ที่มีการก่องหนผู้กัพน/ลงนามในสัญญา มีดังนี้

| ยุทธศาสตร์ | โครงการ | งบตาม ข้อบัญญัติ | วงเงิน ตามสัญญา | คู่สัญญา/ เลขที่สัญญา | วันที่ เซ็นสัญญา | ระยะเวลา ดำเนินการ |
|--|---|---------------------|--------------------|------------------------------|---------------------|-----------------------|
| ๕.ยุทธศาสตร์การพัฒนา ด้านการเมืองและ การบริหารตามหลัก ธรรมาภิบาล | ๑๔. โครงการประชุมเชิงปฏิบัติการ ด้านการประสานแผนพัฒนาขององค์กร ปกครองส่วนท้องถิ่นในจังหวัดเพชรบูรณ์ | ๓๓๐,๐๐๐ | ๑๓๒,๘๒๐ | ๑๘๐๕,๑๗๑๗,๑๗๓๓, ๑๘๐๔/๒๕๕๘ | ๑๖/๓/๒๕๕๘ | ๖๐ วัน |
| | ๑๕. โครงการพัฒนาศักยภาพบุคลากร ในการจัดทำงบประมาณรายจ่าย ของอบจ.เพชรบูรณ์ | ๕๐,๐๐๐ | ๔๙,๗๕๐ | ๑๖๒๖,๑๗๓๖,๑๗๓๕, ๑๗๑๕/๒๕๕๘ | ๑๖/๓/๒๕๕๘ | ๖๐ วัน |
| | ๑๖. โครงการประชุมเชิงปฏิบัติการ เพื่อพัฒนาศักยภาพการติดตามและ ประเมินผลโครงการของอบจ.เพชรบูรณ์ | ๗๐,๐๐๐ | ๗๐,๐๐๐ | - | - | ตามกิจกรรม |
| | ๑๗. โครงการส่งเสริมและให้การศึกษา แก่ประชาชนเกี่ยวกับการพัฒนาการเมือง และการปกครองในระบอบประชาธิปไตย | ๓๐๐,๐๐๐ | ๒๔๔,๒๒๔ | - | - | ตามกิจกรรม |
| | ๑๘. โครงการฝึกอบรมผู้บริหาร ข้าราชการ ลูกจ้าง พนักงานของอบจ.เพชรบูรณ์ | ๑,๓๐๐,๐๐๐ | ๒๖๗,๖๙๔ | นางเฉลียว ศศิพงษ์ ๘๕/๒๕๕๘ | ๒๗/๕/๒๕๕๘ | ๕ วัน |
| | ๑๙. โครงการฝึกอบรมผู้บริหาร สมาชิกสภาอบจ.เพชรบูรณ์ | ๔,๔๔๕,๕๐๐ | ๙๖๑,๐๐๐ | - | - | ตามกิจกรรม |
| | ๒๐. โครงการพัฒนาประสิทธิภาพ การปฏิบัติงานของสำนักปลัดฯ -เช่ารถยนต์ส่วนกลาง -เครื่องปรับอากาศ ๔ เครื่อง -ซื้อรถยนต์ส่วนกลาง -เครื่องสแกนลายนิ้วมือ ๑ เครื่อง -เครื่องโทรสาร ๑ เครื่อง -เครื่องถ่ายเอกสาร ๑ เครื่อง -เครื่องทำลายเอกสาร ๑ เครื่อง -เครื่องบันทึกเสียง ๑ เครื่อง -ชุดเครื่องเสียง ๑ ชุด -ชุดไมโครโฟนมือถือ ๑ ชุด -ชุดไมโครโฟนหนีบ ๑ ชุด -ตู้เย็น ๑ ตู้ -กระติกน้ำร้อน ๓ ใบ -คอมพิวเตอร์ PC ๔ เครื่อง -ชุดโปรแกรม ๘ ชุด -เครื่องพิมพ์เอกสารขาว-ดำ จำนวน ๕ เครื่อง -เครื่องพิมพ์เอกสารสี ๔ เครื่อง -เครื่องสำรองไฟฟ้า ๔ เครื่อง -โทรทัศน์ ๔ เครื่อง | ๗,๗๙๙,๘๐๔ | ๗,๗๙๙,๘๐๔ | - | - | ตามกิจกรรม |
| ๒๑. โครงการพัฒนาประสิทธิภาพ การปฏิบัติงานของกองกิจการสภาฯ -เครื่องถ่ายเอกสาร ๑ เครื่อง | ๑๐๐,๐๐๐ | ๑๐๐,๐๐๐ | - | - | ตามกิจกรรม | |

รายละเอียดโครงการตามข้อบัญญัติงบประมาณรายจ่าย ประจำปีงบประมาณ พ.ศ.๒๕๕๘, ข้อบัญญัติงบประมาณรายจ่าย เพิ่มเติม,
โครงการโอนงบประมาณระหว่างปีงบประมาณ พ.ศ.๒๕๕๘ และโครงการเงินอุดหนุนเฉพาะกิจ ประจำปี ๒๕๕๘
ที่มีการก่องหน้ผูกพัน/ลงนามในสัญญา มีดังนี้

| ยุทธศาสตร์ | โครงการ | งบตาม ข้อบัญญัติ | วงเงิน ตามสัญญา | คู่สัญญา/ เลขที่สัญญา | วันที่ เซ็นสัญญา | ระยะเวลา ดำเนินการ |
|---|---|---------------------|--------------------|--------------------------|---------------------|-----------------------|
| ๕.ยุทธศาสตร์การพัฒนา ด้านการเมืองและ การบริหารตามหลัก ธรรมาภิบาล | ๒๒. โครงการพัฒนาประสิทธิภาพ การปฏิบัติงานของกองแผนฯ -แก้อั้ผู้บริหาร ๑ ตัว -แก้อั้ผู้ปฏิบัติ ๖ ตัว -เครื่องโทรสาร ๑ เครื่อง -คอมพิวเตอร์ Notebook ๓ เครื่อง -ชุดโปรแกรม จำนวน ๖ ชุด -คอมพิวเตอร์ PC ๔ เครื่อง -เครื่องพิมพ์เอกสารขาว-ดำ ๑ เครื่อง -เครื่องพิมพ์เอกสารสี ๒ เครื่อง -เครื่องสำรองไฟฟ้า ๔ เครื่อง -โทรทัศน์ ๑ เครื่อง | ๓๕๕,๐๐๐ | ๓๕๕,๐๐๐ | - | - | ตามกิจกรรม |
| | ๒๓. โครงการพัฒนาประสิทธิภาพ การปฏิบัติงานของกองคลัง -ตู้เก็บเอกสารวางเลื่อน ๒ ชุด -แก้อั้สำหรับผู้ปฏิบัติงาน ๑ ตัว -ตู้เก็บเอกสาร ๔ ลีนชัก ๑ หลัง -พัดลมดูดอากาศ ๑ ตัว -คอมพิวเตอร์ Notebook ๕ เครื่อง -ชุดโปรแกรม จำนวน ๕ ชุด -เครื่องพิมพ์เอกสารสี ๑ เครื่อง -เครื่องพิมพ์เอกสารขาว-ดำ ๓ เครื่อง | ๔๔๒,๒๐๐ | ๔๔๒,๒๐๐ | - | - | ตามกิจกรรม |
| | ๒๔. โครงการพัฒนาประสิทธิภาพ การปฏิบัติงานของกองพัสดุฯ -แก้อั้เจ้าหน้าที่ ๑ ตัว -แก้อั้ผู้บริหาร ๑ ตัว -โต๊ะผู้บริหาร ๑ ตัว -คอมพิวเตอร์ PC ๒ เครื่อง -ชุดโปรแกรม จำนวน ๒ ชุด -เครื่องพิมพ์เอกสารขาว-ดำ | ๗๒,๓๐๐ | ๗๒,๓๐๐ | - | - | ตามกิจกรรม |
| | ๒๕. โครงการอบรมสัมมนาให้ความรู้ เกี่ยวกับการปฏิบัติงานด้านพัสดุ | ๓๐๐,๐๐๐ | ๓๐๐,๐๐๐ | - | - | ตามกิจกรรม |
| | ๒๖. โครงการพัฒนาประสิทธิภาพ การปฏิบัติงานของกองช่าง -โต๊ะผู้บริหาร ๑ ตัว -โต๊ะผู้ปฏิบัติ ๘ ตัว -แก้อั้ผู้บริหาร ๑ ตัว -แก้อั้ผู้ปฏิบัติ ๑๒ ตัว -กล้องถ่ายภาพนิ่ง ๓ เครื่อง -เครื่องตัดหญ้า ๒ เครื่อง -เครื่องชาร์ตแบตเตอรี่ ๑ เครื่อง -เครื่องเชื่อมโลหะ ๒ เครื่อง | ๕๖๑,๙๕๐ | ๕๖๑,๙๕๐ | - | - | ตามกิจกรรม |

รายละเอียดโครงการตามข้อบัญญัติงบประมาณรายจ่าย ประจำปีงบประมาณ พ.ศ.๒๕๕๘, ข้อบัญญัติงบประมาณรายจ่ายเพิ่มเติม,
โครงการโอนงบประมาณระหว่างปีงบประมาณ พ.ศ.๒๕๕๘ และโครงการเงินอุดหนุนเฉพาะกิจ ประจำปี ๒๕๕๘
ที่มีการก่องหน้ผูกพัน/ลงนามในสัญญา มีดังนี้

| ยุทธศาสตร์ | โครงการ | งบตาม ข้อบัญญัติ | วงเงิน ตามสัญญา | คู่สัญญา/ เลขที่สัญญา | วันที่ เซ็นสัญญา | ระยะเวลา ดำเนินการ |
|---|---|---------------------|--------------------|------------------------------------|---------------------|-----------------------|
| ๕.ยุทธศาสตร์การพัฒนา ด้านการเมืองและ การบริหารตามหลัก ธรรมาภิบาล | -เครื่องตัดเหล็ก ๑ เครื่อง -รอกโซ่ ๑ ชุด -แม่แรงตะเข้ ๑ อัน -เครื่องGPS ๒ เครื่อง -เครื่องคอมพิวเตอร์ PC ๕ เครื่อง -ชุดโปรแกรม ๕ ชุด -เครื่องสำรองไฟฟ้า ๕ เครื่อง -จอภาพ LED ๑ ชุด -เครื่องพิมพ์เอกสารขาว-ดำ ๓ เครื่อง -เครื่องพิมพ์เอกสารสี ๑ เครื่อง | | | | | |
| | ๒๗. ก่อสร้างศูนย์ซ่อมบำรุงเครื่องจักรกล และยานพาหนะ อบจ.เพชรบูรณ์ | ๓,๕๕๐,๐๐๐ | ๓,๕๔๐,๐๐๐ | หจก.นิตยาก่อสร้าง ๒๐๐๕ ๑๐๐/๒๕๕๘ | ๑๑/๖/๒๕๕๘ | ๑๕๐ วัน |
| | ๒๘. โครงการพัฒนาประสิทธิภาพ การปฏิบัติงานของกองการศึกษาฯ -เครื่องโทรสาร ๑ เครื่อง -เครื่องปรับอากาศ ๒ เครื่อง | ๑๐๖,๐๐๐ | ๑๐๖,๐๐๐ | - | - | ตามกิจกรรม |
| | ๒๙. โครงการพัฒนาปรับปรุง ศูนย์วิทยาศาสตร์เพื่อการเรียนรู้ อบจ.เพชรบูรณ์ -กล่องโทรทัศน์วงจรถัด ๑ ชุด -ครุภัณฑ์วิทยาศาสตร์ -ติดตั้งไฟฟ้าส่องสว่างพลังงานแสงอาทิตย์ -ปรับปรุงศูนย์วิทยาศาสตร์ | ๑๔,๐๐๐,๐๐๐ | ๑๔,๐๐๐,๐๐๐ | - | - | ตามกิจกรรม |
| | ๓๐. โครงการพัฒนาประสิทธิภาพ การปฏิบัติงานของโรงเรียนอบจ.เพชรบูรณ์ -เครื่องปรับอากาศ ๑๐ เครื่อง -ตู้เอกสาร ๒๐ หลัง -พัดลม ๑๐ เครื่อง -เครื่องถ่ายเอกสาร ๑ เครื่อง -โต๊ะหมู่บูชา ๓ ชุด -คอมพิวเตอร์ โน้ตบุค ๓ เครื่อง -เครื่องพิมพ์เอกสาร ๑๐ เครื่อง -เครื่องคอมพิวเตอร์ PC ๓๐ เครื่อง -ชุดโปรแกรม ๓๓ ชุด -เครื่องสำรองไฟฟ้า ๕๕ เครื่อง -เต็นท์ ๑๐ หลัง | ๑,๘๒๙,๔๐๐ | ๑,๘๒๙,๔๐๐ | - | - | ตามกิจกรรม |
| | ๓๑. โครงการก่อสร้างบ้านพักข้าราชการ โรงเรียนอบจ.เพชรบูรณ์ | ๑,๒๕๐,๐๐๐ | ๙๔๕,๐๐๐ | บจ.คิวบิคสเปส ๒/๒๕๕๘ | ๓/๙/๒๕๕๘ | ๑๕๐ วัน |
| | ๓๒. โครงการปรับปรุงห้องทำงาน กองแผนและงบประมาณและห้องทำงาน หน่วยตรวจสอบภายใน อบจ.เพชรบูรณ์ | ๒๓๐,๐๐๐ | ๒๒๙,๐๐๐ | หจก.นพคุณเอ็นจิเนียริ่ง ๒๔/๒๕๕๘ | ๑๗/๔/๒๕๕๘ | ๔๕ วัน |

รายละเอียดโครงการตามข้อบัญญัติงบประมาณรายจ่าย ประจำปีงบประมาณ พ.ศ.๒๕๕๘, ข้อบัญญัติงบประมาณรายจ่าย เพิ่มเติม,
โครงการโอนงบประมาณระหว่างปีงบประมาณ พ.ศ.๒๕๕๘ และโครงการเงินอุดหนุนเฉพาะกิจ ประจำปี ๒๕๕๘
ที่มีการก่อหนี้ผูกพัน/ลงนามในสัญญา มีดังนี้

| ยุทธศาสตร์ | โครงการ | งบตาม ข้อบัญญัติ | วงเงิน ตามสัญญา | คู่สัญญา/ เลขที่สัญญา | วันที่ เซ็นสัญญา | ระยะเวลา ดำเนินการ |
|---|--|---------------------|--------------------|-------------------------------------|---------------------|-----------------------|
| ๕.ยุทธศาสตร์การพัฒนา ด้านการเมืองและ การบริหารตามหลัก ธรรมาภิบาล | ๓๓. โครงการปรับปรุงซ่อมแซมอาคาร สำนักงานอบจ.เพชรบูรณ์ | ๑,๗๐๐,๐๐๐ | ๑,๔๘๐,๐๐๐ | หจก.นพคุณเอ็นจิเนียริ่ง ๑๐๘/๒๕๕๘ | ๑๔/๗/๒๕๕๘ | ๙๐ วัน |
| | ๓๔. โครงการปรับปรุงห้องประชุม ๒ อบจ.เพชรบูรณ์ | ๙๘,๕๔๐ | ๙๘,๕๔๐ | - | - | ตามกิจกรรม |
| | ๓๕. โครงการจัดทำและปรับปรุง ผังเมืองรวมจังหวัดเพชรบูรณ์ | ๙๐,๐๐๐ | ๑,๓๘๔ | - | - | ตามกิจกรรม |
| | ๓๖. โครงการเสริมสร้างความเข้มแข็ง ให้กับประชาชน | ๕๐๐,๐๐๐ | ๔๙๘,๕๑๖ | - | - | ตามกิจกรรม |
| | ๓๗. โครงการปราชญ์ชาวบ้าน จังหวัดเพชรบูรณ์ | ๕๐๐,๐๐๐ | ๓๗๑,๔๐๐ | - | - | ตามกิจกรรม |
| | ๓๘. โครงการปรับปรุงซ่อมแซมหอประชุม องค์การบริหารส่วนจังหวัดเพชรบูรณ์ (อ.น้ำหนาว) | ๔๗๙,๐๐๐ | ๔๗๗,๐๐๐ | หจก.ฟลูคิกก่อสร้าง ๑๐๔/๒๕๕๘ | ๑๔/๗/๒๕๕๘ | ๗๕ วัน |
| | ๓๙. โครงการปรับปรุงซ่อมแซมหอประชุม องค์การบริหารส่วนจังหวัดเพชรบูรณ์ (อ.วังโป่ง) | ๖๕๐,๐๐๐ | ๖๔๖,๐๐๐ | หจก.อิงคินันท์ก่อสร้าง ๕๙/๒๕๕๘ | ๑๕/๕/๒๕๕๘ | ๙๐ วัน |
| | รวม ๓๙ โครงการ | ๕๐,๔๓๘,๖๙๔ | ๔๒,๕๖๒,๒๐๓ | | | |
| รวมงบประมาณ ๕ ยุทธศาสตร์ ๑๙๕ โครงการ | | | ๓๘๙,๓๙๘,๑๕๐ | บาท | | |

ซ. ผลการดำเนินงาน

องค์การบริหารส่วนจังหวัดเพชรบูรณ์ ได้ดำเนินการตามข้อบัญญัติงบประมาณรายจ่าย ประจำปีงบประมาณ พ.ศ.๒๕๕๘, ข้อบัญญัติองค์การบริหารส่วนจังหวัดงบประมาณรายจ่าย เพิ่มเติม ประจำปีงบประมาณ พ.ศ.๒๕๕๘ การโอนงบประมาณรายจ่ายเพื่อนำไปตั้งจ่ายเป็นรายการใหม่ในระหว่างปีงบประมาณ พ.ศ.๒๕๕๘ และโครงการเงินอุดหนุนเฉพาะกิจ ประจำปีงบประมาณ พ.ศ.๒๕๕๘ เพื่อดำเนินการตามโครงการฯ โดยได้มีการ ก่อหนี้ผูกพัน/ลงนามในสัญญาโครงการแล้ว จำนวน ๑๙๕ โครงการ งบประมาณทั้งสิ้น ๓๘๙,๓๙๘,๐๕๐ บาท

การดำเนินงานในพื้นที่จังหวัดเพชรบูรณ์ ได้รับความร่วมมือจากทุกภาคส่วน ทั้งภาครัฐ ภาคเอกชน และภาคประชาชน ทำให้บรรลุผลตามวัตถุประสงค์ และเกิดประโยชน์ต่อประชาชนอย่างแท้จริง ซึ่งมีผลการดำเนินงานที่สำคัญโดยสังเขป ดังนี้

ยุทธศาสตร์การพัฒนาด้านโครงสร้างพื้นฐาน ประกอบด้วย

๑. โครงการเสริมผิวถนนผิวจราจร แอสฟัลท์คอนกรีต บ้านห้วยไคร้ หมู่ที่ ๕, บ้านมิตรใหม่ หมู่ที่ ๙ ต.ตะเภาเซ เชื่อมบ้านบุฉนวน หมู่ที่ ๑ ต.น้ำร้อน อ.เมือง จ.เพชรบูรณ์



๒. ก่อสร้างถนนคสล. บ้านนาทราย หมู่ที่ ๓ ต.วังบาล อ.หล่มเก่า จ.เพชรบูรณ์



๓. ก่อสร้างถนนคสล. บ้านชนแดนเหนือ หมู่ที่ ๒ เชื่อมบ้านหนองแดง หมู่ที่ ๕ ต.ชนแดน อ.ชนแดน จ.เพชรบูรณ์



๔. ขุดลอกคลองขัง บ้านเขาน้อยพัฒนา หมู่ที่ ๑๗ ต.ท่าโรง อ.วิเชียรบุรี จ.เพชรบูรณ์



๕. ก่อสร้างฝายน้ำล้น (ชนิดทางรถข้าม) บ้านนาไร่เดียว หมู่ที่ ๑๐ ต.ท่าโรง อ.วิเชียรบุรี จ.เพชรบูรณ์



๖. โครงการขุดเจาะบ่อบาดาล



ยุทธศาสตร์การพัฒนาด้านการส่งเสริมการศึกษา ศาสนา วัฒนธรรม ประเพณี การกีฬา
นันทนาการ และพัฒนาคุณภาพชีวิต ประกอบด้วย

๑. โครงการเตรียมความพร้อมสู่อาเซียนระดับประถมศึกษา



๒. โครงการพัฒนาการจัดกิจกรรมการเรียนรู้และแลกเปลี่ยนวัฒนธรรม ไทย-จีน



๓. โครงการส่งเสริมพัฒนาคุณธรรมจริยธรรมนักเรียน



๔. โครงการจัดงานวันเด็กแห่งชาติ



๕. โครงการอาสาสมัครสาธารณสุข(อสม.)สัญจร



๖. โครงการฟื้นฟูและพัฒนาสมรรถภาพผู้ติดยาเสพติดจังหวัดเพชรบูรณ์



ยุทธศาสตร์การพัฒนาด้านเศรษฐกิจ การเกษตรและการท่องเที่ยว ประกอบด้วย

๑. โครงการเกษตรปลอดภัย



๒. โครงการขับเคลื่อนการดำเนินงานตามแนวพระราชดำริปรัชญาเศรษฐกิจพอเพียงจังหวัดเพชรบูรณ์



ยุทธศาสตร์การพัฒนาด้านการอนุรักษ์ฟื้นฟูทรัพยากรธรรมชาติและสิ่งแวดล้อม ประกอบด้วย

๑. โครงการอนุรักษ์ฟื้นฟูทรัพยากรธรรมชาติและสิ่งแวดล้อมจังหวัดเพชรบูรณ์



๒. โครงการคลองสวย น้ำใส คนไทยมีความสุข องค์การบริหารส่วนจังหวัดเพชรบูรณ์



ยุทธศาสตร์การพัฒนาด้านการเมืองและการบริหาร ประกอบด้วย

๑. โครงการเข้าใจ รู้จัก รักท้องถิ่น



๒. โครงการประชุมเชิงปฏิบัติการเพื่อเพิ่มประสิทธิภาพในการจัดทำแผนพัฒนาสามปีขององค์การบริหารส่วนจังหวัด



๓. โครงการประชุมเชิงปฏิบัติการด้านการประสานแผนพัฒนาขององค์กรปกครองส่วนท้องถิ่นในจังหวัดเพชรบุรี



๔. โครงการส่งเสริมความจงรักภักดีปกป้องสถาบันสำคัญของชาติ



๕. โครงการปราชญ์ชาวบ้านจังหวัดเพชรบูรณ์



๖. โครงการอาสาพัฒนาท้องถิ่นจังหวัดเพชรบูรณ์

